

CARTA DEI SERVIZI

Studio Squassabia
Day Clinic
Via Albere
Via Curiel

**VICINO A TE
E ALLE TUE ESIGENZE
DI SALUTE**

PER LA TUA SALUTE, IL PUNTO DI RIFERIMENTO ACCANTO A TE.

Il Gruppo Centro di medicina da oltre 40 anni risponde alle esigenze di salute dei pazienti del territorio, selezionando professionisti altamente qualificati e dotandoli di tecnologie di ultima generazione per diagnosi più precise e tempestive. Crediamo fortemente che la prevenzione sia la chiave che assicura livelli di benessere della persona e lavoriamo per diffonderne la cultura. Affidati a Centro di medicina, il punto di riferimento per la tua salute, accanto a te.

I NOSTRI SERVIZI

Gruppo Centro di medicina è un network di strutture mediche private e convenzionate composto da una rete poliambulatori e due cliniche presenti nelle regioni di Veneto, Friuli Venezia Giulia, Emilia Romagna e Lombardia.

Presso le sedi Centro di medicina Via Albere, Studio Squassabia, Day Clinic e Via Curiel sono a tua disposizione i seguenti servizi:

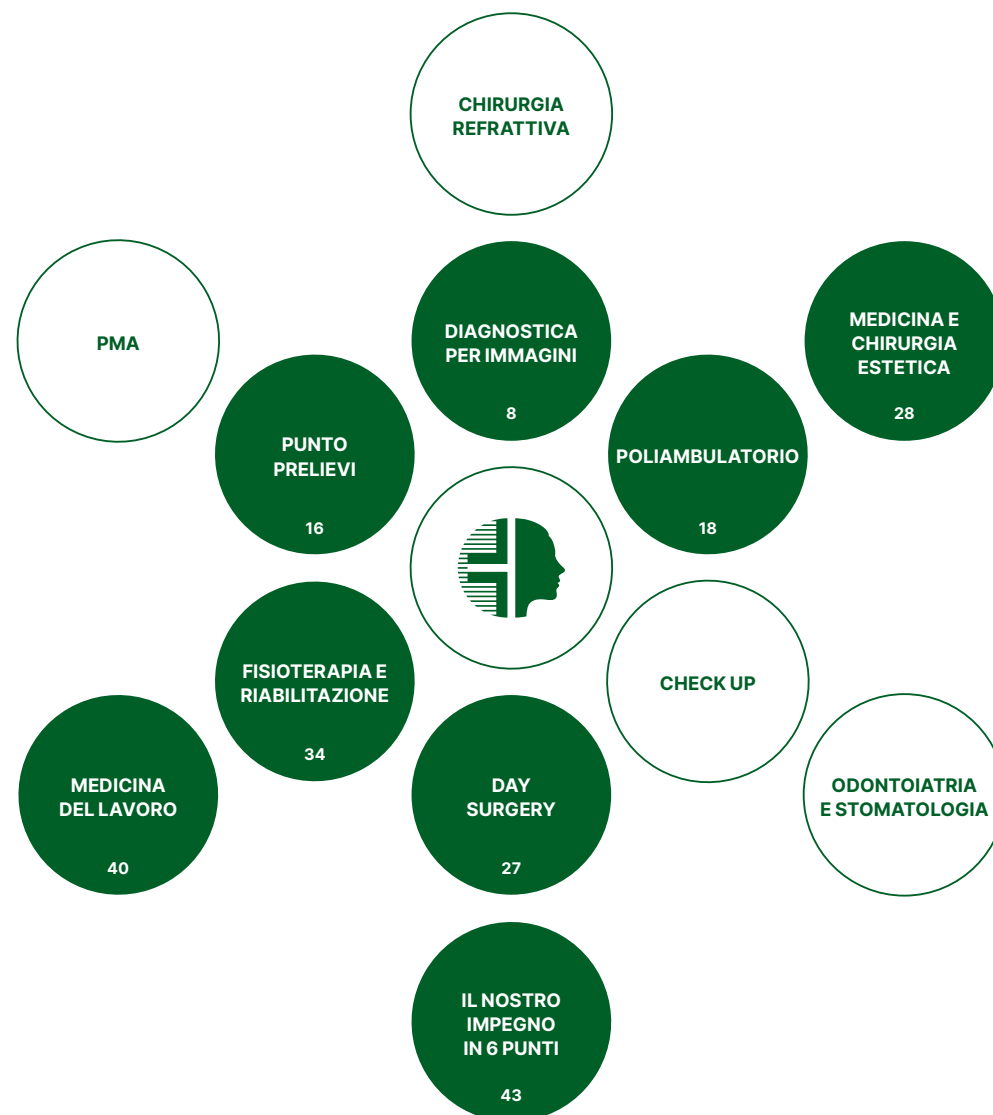



VERONA VIA ALBERE / Via Albere, 21 . VR / t. 045 574100

Dir. San. **Dott. Vincenzo Tinelli** / Ginecologia e Ostetricia, Fisiopatologia e Terapia del Dolore / Albo Medici VR n.2994

CARDIOLOGIA

Dott.ssa Sabbagh Lara

CHIRURGIA VASCOLARE

Dott.ssa Prosdocimi Linda

ECOGRAFIE

Dott. Melo Carlo

FISIATRIA

Dott. Guerrini Andrea
Dott. Pontillo Angelo
Dott. Rossi Massimo

FISIOTERAPIA

Dott. Buratti Michele
Dott. Cozlov Dimitri
Dott.ssa Cunego Deborah
Dott. Guerra Michele
Dott.ssa Lanciai Isabella
Dott. Lettini Filippo
Dott.ssa Pagani Irene
Dott. Passigato Francesco
Dott. Ponente Alessandro
Dott.ssa Rancati Giorgia
Dott.ssa Sutto Giulia

GINECOLOGIA

Dott. Tinelli Vincenzo

NEUROLOGIA

Dott. Formenti Nicola

ORTOPEDIA

Dott. Carpeggiani Guilherme



**INQUADRA IL QR CODE
E CONSULTA L'ELENCO
MEDICI AGGIORNATO**



STUDIO SQUASSABIA / Interrato dell'Acqua Morta, 50 . VR / t. 045 8006666

Dir. San. **Dott. Wolff Sigfrido** / Radiologia Diagnostica / Albo Medici VR n.3745

BIOLOGIA DELLA NUTRIZIONE

Dott.ssa Ugolini Sara

ECO COLOR DOPPLER

Dott.ssa Prosdocimi Linda

ECOGRAFIE

Dott.ssa Caliarì Giuliana
Dott. Martelli Carlo
Dott.ssa Prosdocimi Linda
Dott. Turco Giovanni Battista
Dott. Zimbaro Leoluca

RADIOLOGIA - RISONANZA MAGNETICA

Dott. Martelli Carlo
Dott. Martino Nicola
Dott. Turco Giovanni Battista
Dott. Wolff Sigfrido
Dott. Zimbaro Leoluca

MEDICINA ESTETICA

Dott.ssa Facci Elisa



**INQUADRA IL QR CODE
E CONSULTA L'ELENCO
MEDICI AGGIORNATO**



DAY CLINIC / Via Monte Baldo, 12 . Villafranca . VR / t. 045 8601073

Dir. San. **Dott. Wolff Sigfrido** / Radiologia Diagnostica / Albo Medici VR n.3745



VERONA VIA CURIEL / Via Eugenio Curiel, 21a . VR / t. 045 8104760

Dir. San. Sede Via Curiel / **Prof.ssa Cicoira Mariantonietta** / Cardiologia / Albo Medici VR n. 6656

CARDIOLOGIA

Dott. Carbonieri Emanuele

CHIRURGIA ESTETICA

Prof. Bertossi Dario
Dott. Baschiroto Paolo
Dott.ssa Caprarella Evelina
Dott. Dall'Antonia Alessandro
Dott.ssa Fin Alessandra
Dott. Gatti Alessandro
Dott. Marchetti Alberto
Dott. Mocella Stelio
Dott.ssa Pardo Carolina
Dott. Rossati Leonardo
Dott. Tonini Davide

CHIRURGIA GENERALE

Dott.ssa Allegrini Valentina
Dott. Griso Andrea
Dott. Tonini Michele
Dott. Zanoni Andrea

CHIRURGIA MAXILLO FACCIALE

Prof. Bertossi Dario

CHIRURGIA VASCOLARE

Dott. Griso Andrea
Dott.ssa Prosdociami Linda

GINECOLOGIA

Dott. Amato Nicola Antonio
Dott.ssa Gotsch Francesca

MEDICINA ESTETICA

Dott. Baschiroto Paolo
Prof. Bertossi Dario
Dott.ssa Caprarella Evelina
Dott. Dall'Antonia Alessandro
Dott.ssa Facci Elisa
Dott.ssa Fin Alessandra
Dott. Gatti Alessandro
Dott. Marchetti Alberto
Dott.ssa Pardo Carolina
Dott. Rossati Leonardo
Dott. Tonini Davide

NUTRIZIONISTA

Dott.ssa Gentili Chiara

ORTOPEDIA

Dott. Bragantini Alberto
Dott. Carità Enrico
Dott. Castellarin Gianluca
Dott. Corradini Pietro
Dott. Dall'oca Carlo
Dott. Donadelli Alberto
Dott. Gaspari Diego
Dott. Petriccioli Dario
Dott. Rigotti Stefano
Dott. Testoni Ruggero

OTORINOLARINGOIATRA

Dott. De Rossi Giovanni
Dott. Mocella Stelio

PROCTOLOGIA

Dott. Zanoni Andrea

UROLOGIA

Dott. Alfano Vito
Dott. Campo Giuseppe
Dott. Pecoraro Giuseppe

ALLERGOLOGIA

Dott.ssa Nalin Francesca

BIOLOGIA DELLA NUTRIZIONE

Dott.ssa Celon Giulia
Dott.ssa Cendon Margherita
Dott.ssa Valle Simona

CARDIOLOGIA

Prof.ssa Cicoira Mariantonietta

CHIRURGIA ESTETICA

Dott. Fin Alessandra

CHIRURGIA VASCOLARE

Dott. Dorrucchi Vittorio
Dott. Scorsone Lorenzo¹

DERMATOLOGIA

Dott.ssa Bordin Chiara
Dott. Ekinde Sean
Dott.ssa Giagnoni Cristina
Dott.ssa Leone Letizia
Dott.ssa Miceli Paola
Dott.ssa Schena Donatella
Dott. Tessari Gianpaolo¹

ECOGRAFIE

Dott.ssa Calliari Giuliana
Dott. Malagò Roberto

ENDOCRINOLOGIA

Dott.ssa Altomari Anna¹
Dott.ssa Rolli Nicoletta

FISIATRIA

Dott. Brunino Luigi

GASTROENTEROLOGIA

Dott. Marconi Ivano

GINECOLOGIA

Dott.ssa Biancotto Giulia

GINECOLOGIA

Dott.ssa Dalpiaz Cristina
Dott.ssa Mengarda Amanda
Dott.ssa Ozzi Milena
Dott.ssa Pomini Paola Primario
Dott.ssa Zinna Mariaconcetta²

MASSOFISIOTERAPIA

Albo Angelo
Troccoli Piergiorgio

MEDICINA DELLO SPORT

Dott. Braggio Michele

MEDICINA ESTETICA

Dott. Angoletta Paolo
Dott.ssa Facci Elisa
Dott.ssa Giusti Siriana
Dott.ssa Rainer Silvia
Dott.ssa Rancati Beatrice

NEUROLOGIA

Dott. Formenti Nicola

OCULISTICA

Dott.ssa De Rossi Arianna

ONCOLOGIA

Dott. Fiorica Francesco Primario²

ORTOPEDIA

Dott.ssa Baroncini Alice
Dott. Luzi Alberto
Dott. Momoli Alberto Primario³

OSTEOPATIA

Dott. Albo Angelo
Dott. Troccoli Piergiorgio

OTORINOLARINGOIATRIA

Dott. Arietti Valerio
Dott.ssa Barbarino Ilaria²
Dott. Gulino Antonio
Dott. Mocella Stelio

PNEUMOLOGIA

Dott. Polese Guido

PODOLOGIA

Dott. Hu Joseph

PSICHIATRIA

Dott.ssa Rigon Elena

REUMATOLOGIA

Dott.ssa Dartizio Carmela

RIABILITAZIONE PAVIMENTO PELVICO

Dott.ssa Siciliano Anna

TERAPIA DEL DOLORE

Dott. Calzoni Marco

UROLOGIA

Dott. Alfano Vito
Dott. Campo Giuseppe
Dott. Cielo Alessandro
Dott. Pecoraro Giuseppe
Dott. Tiso Leone

Medico che svolge attività di consulenza per la propria specializzazione in convenzione di intramoenia con:

¹ AOUI VERONA
² Azienda ULSS 9 "Scaligera"
³ Azienda ULSS 8 "Berica"



INQUADRA IL QR CODE
E CONSULTA L'ELENCO
MEDICI AGGIORNATO



INQUADRA IL QR CODE
E CONSULTA L'ELENCO
MEDICI AGGIORNATO

RADIOLOGIA*

Risonanza magnetica articolare aperta

L'esame di Risonanza Magnetica non prevede l'uso di radiazioni ionizzanti (raggi X) o di sostanze radioattive; vengono utilizzati solamente un intenso campo magnetico e onde radio; alle conoscenze attuali è esente da rischi.

È un esame non invasivo né fastidioso.

La nostra apparecchiatura è di tipo aperto per cui utilizzabile da soggetti claustrofobici e bambini.

*Polso - Mano / €123 / €36.15 ***

*Gomito / €123 / €36.15 ***

*Ginocchio / €123 / €36.15 ***

*Caviglia / €123 / €36.15 ***

*Piede / €123 / €36.15 ***



RISONANZA MAGNETICA APERTA

IDEALE PER CHI
SOFFRE DI
CLAUSTROFOBIA

RX Tradizionale

Consente di eseguire radiografie ad alta definizione del torace, dell'addome e di segmenti scheletrici.

Grazie ad un'apparecchiatura all'avanguardia, l'esposizione alle radiazioni è minima.

*Ossa / da €43 / €27.90 ***

*Articolazioni / da €43 / €27.90 ***

*Colonna vertebrale - Tratto / €48 / €36.15 ***

*Colonna vertebrale - Completa / €93 / €36.15 ***

*Bacino / €63 / €27.90 ***

*Cranio / €43 / €27.90 ***

*Addome diretto / €73 / €36.15 ***



Donne in gravidanza e pazienti con casi particolari non possono sottoporsi all'esame; le donne con protesi mammarie possono eseguirlo.

* Servizio effettuato presso la sede Studio Squassabia

** Prestazione svolta anche in convenzione SSN presso la sede Studio Squassabia

DIAGNOSTICA
PER IMMAGINI

TECNOLOGIE DI ULTIMA
GENERAZIONE PER ESAMI
DIAGNOSTICI E DI PREVENZIONE
PIÙ PRECISI E CONFORTEVOLI.

TECNOLOGIE EVOLUTE PER **INDAGINI ED ESAMI DIAGNOSTICI ACCURATI**

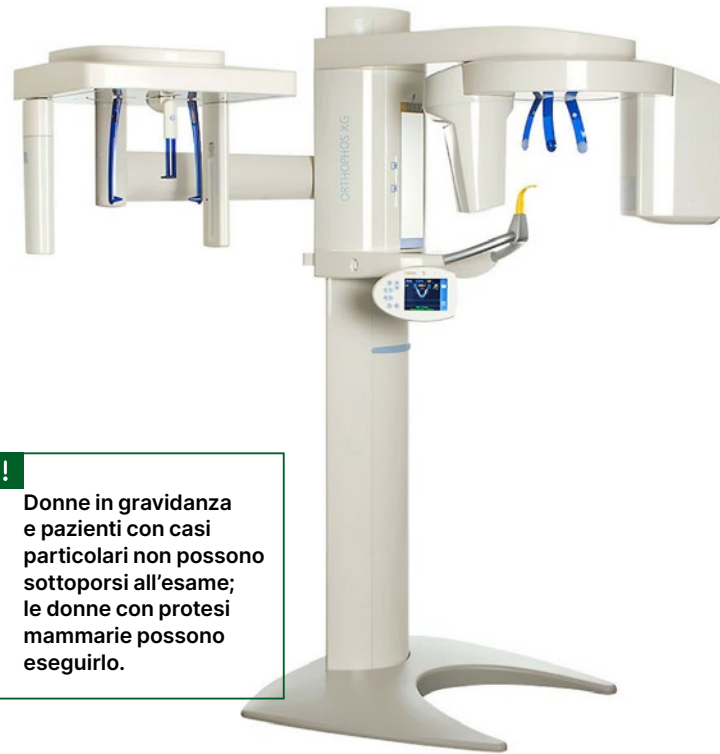

! Donne in gravidanza e pazienti con casi particolari non possono sottoporsi all'esame; le donne con protesi mammarie possono eseguirlo.

RADIOLOGIA DENTALE *

Centro specializzato in radiologia odontoiatrica e maxillo facciale, grazie alle più moderne apparecchiature digitali.

Tac 3D Cone Beam

Esame diagnostico volto a valutare la dimensione e la qualità ossea, le strutture dell'arcata dentale e della superficie facciale, consentendo la simulazione in anticipo dei risultati e cambiamenti di un'eventuale intervento chirurgico. Grazie all'accessibilità del macchinario rispetto alla TAC convenzionale, è indicata anche per i bambini.

- TAC 3D Cone Beam - 1 arcata / €83 / €36.15 **
- TAC 3D Cone Beam - 2 arcate / €123 / €36.15 **
- TAC 3D Cone Beam - Seni nasali / €123



Ortopantomografia Digitale

Radiografia panoramica delle arcate dentarie.

OPT Ortopantomografia digitale / €43

* Servizio effettuato presso la sede Studio Squassabia
 ** Prestazione svolta anche in convenzione SSN presso la sede Studio Squassabia



TECNICHE DIAGNOSTICA NON INVASIVA PER OTTENERE UN'IMMAGINE PRECISA DEGLI ORGANI.

ECOGRAFIE *

Ecocolor doppler

Consente di visualizzare e misurare in modo accurato il flusso all'interno dei vasi sanguigni, evidenziando eventuali patologie artero-venose o di vascolarizzazione degli organi.

ECD Tronchi sovraortici (T.S.A.) / da €70 / €36.15 **

ECD Arterioso-venoso / da €80 / €36.15 **
 arti inferiori e superiori

ECD Aorta addominale / da €125

Servizio svolto solo nella sede di Via Curiel

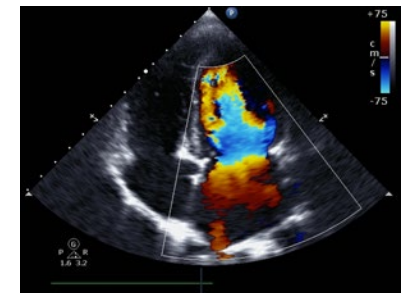

PREPARAZIONE

Indicazioni per eseguire l'Eco-color Doppler dell'aorta addominale e arterie renali:

1. Nel giorno dell'esame arrivare a digiuno da almeno 8 ore con l'intestino libero (usare eventualmente microclismi).
2. Nei 3 giorni precedenti all'esame il paziente deve assumere 2 compresse di carbone vegetale (3 volte al di dopo i pasti e seguire una dieta senza scorie (no frutta e verdura cruda o cotta, alimenti con farine integrali, bibite gassate).

Ecocolor doppler cardiaca

Fondamentale nella cardiopatia ischemica (infarto), ipertensiva (cuore dilatato, aneurismi), dilatativa (scompenso), nelle aritmie e nella prevenzione della morte improvvisa negli atleti.

Servizio svolto solo presso la sede di Via Albere

ECD Cardiaco / da €115 / €36.15

* Servizio effettuato presso le sedi di Via Albere, Studio Squassabia e Via Curiel
 ** Prestazione svolta anche in convenzione SSN presso le sedi di Via Albere e Studio Squassabia

ECOGRAFIE *

L'ecografia internistica è una tecnica di imaging medico che utilizza ultrasuoni per visualizzare gli organi interni e valutare la loro struttura e funzione.

Addominale completa / da €108 / €36.15 **

Addominale superiore / da €93 / €36.15 **

Addominale inferiore . Pelvica / da €93 / €36.15 **

Collo (tiroide, ghiandole) / da €83 / €30.65 **

Muscolo tendinea / da €83 / €33.45 **

Cute - Sottocute / €83 / €33.45 **

Mammaria bilaterale / da €103 / €36.15 **

Mammaria monolaterale / da €53

Testicolare (solo nella sede di Via Curiel) / da €80

Scrotale (solo nella sede Studio Squassabia) / €93 / €33.45 **

Renale e apparato urinario / da €93

Anche nel neonato (solo nella sede di Via Albere) / €113 / €36.15 **



**TECNICHE
DIAGNOSTICA
NON INVASIVA
PER OTTENERE
UN'IMMAGINE
PRECISA
DEGLI ORGANI.**

* Servizio effettuato presso le sedi di Via Albere, Studio Squassabia e Via Curiel

** Prestazione svolta anche in convenzione SSN presso le sedi di Via Albere e Studio Squassabia



**PROTEGGI
LA TUA SALUTE
CON LA PREVENZIONE**

SALUTE DELL'APPARATO GENITALE MASCHILE *

Esami utili per formulare diagnosi e il corretto approccio terapeutico: esame del liquido seminale per la valutazione dell'infertilità, peniscopia per evidenziare lesioni del pene o malattie sessualmente trasmissibili e l'esame del PSA fondamentale per l'uomo con più di 40 anni e per i pazienti che hanno una storicità familiare di tumore alla prostata. Effettuiamo esami diagnostici di II° livello quali l'ecografia prostatica trans-rettale ed il test PHI.

Visita andrologica / da €135

Visita andrologica di controllo / da €95

Esame istologico / da €50 a €95

Ecografia prostatica trans rettale / €125

SALUTE DELL'APPARATO GENITALE FEMMINILE *

Esami per il benessere integrale della persona e per preservare la fertilità della donna. Effettuiamo il servizio pap-test, un test di screening che evidenzia le lesioni precoci che potrebbero evolvere in carcinoma della cervice uterina. Il test può essere affiancato dal test HPV. Come indagine diagnostica di II° livello, eseguiamo, colposcopia per ottenere immagini delle aree sospette evidenziate nel corso dell'esame.

Visita ginecologica con ecografia / da €135
Servizio svolto anche presso la sede di Via Albere

Visita ostetrica con ecografia / da €135
Servizio svolto anche presso la sede di Via Albere

Colposcopia / da €185

Vulvosopia / da €185

Isterosonografia / da €185

Esame istologico / da €60

Pap test / €40

Test HPV (papillomavirus umano) / da €60

* Servizio effettuato presso le sedi Day Clinic e Curiel

DONNE IN GRAVIDANZA



TEST DIAGNOSTICI NON INVASIVI

Ultrascreen*

Consiste in un prelievo di sangue materno abbinato a un controllo ecografico del bambino (translucenza nucale). Serve per determinare il rischio di sindrome di Patau (Trisomia 13), Edwards (18) e Sindrome di Down (21).

Ultrascreen / da €115

Dna Fetale*

Esame che consente di valutare il rischio di Trisomie fetali e i cromosomi X e Y, con un altissimo grado di affidabilità.

Harmony Prenatal Test / da €605

Prenatal Safe / da €605



Presso la nostra sede disponiamo del Voluson E10, la più evoluta tecnologia sia per gli esami ginecologici di routine che più complessi e, in caso di gravidanza per monitorare la salute del feto.



L'ECCELLENZA DIAGNOSTICA GINECOLOGICA E PRENATALE PER LA SALUTE DELLA DONNA E DEL FETO.

! Tutti gli accertamenti possono essere eseguiti anche su gravidanze gemellari.

* Prestazioni svolte presso le sedi di Via Albere e Via Curiel

** Prestazione anche in convenzione SSN presso la sede di Via Albere

Ecografia Ostetrica 2D . 3D . 4D*

Esame per la diagnosi di fisiologia o patologia sul feto, placenta, liquido amniotico. Serve per determinare il numero di embrioni o feti, visualizza l'attività cardiaca fetale, definisce l'epoca di gravidanza, valuta l'anatomia e crescita fetale, mostra la posizione del feto. Grazie alla nuovissima ecografia 3D e 4D con l'innovativo Voluson E10, si può effettuare lo studio di alcune patologie muscolo-scheletriche, cardiache e della fossa cranica posteriore.

Ecografia ostetrica / da €135

Ecografia 1° trimestre*

Conferma il corretto annidamento dell'ovulo nell'utero, il periodo di gestazione e la data presunta del parto.

*Ecografia 1° trimestre / da €103 / €36.15***

Ecografia 2° trimestre Morfologica*

Fornisce informazioni sulla crescita fetale e la morfologia degli organi e delle strutture ossee per escludere o individuare eventuali sintomi di patologie.

*Ecografia 2° trimestre / da €153 / €36.15***

Ecografia 3° trimestre Accrescimento del feto*

Serve per ricercare eventuali anomalie anatomiche che si manifestano tardivamente, monitorare la crescita del bambino, controllare la quantità di liquido amniotico e la posizione della placenta, visualizzare la posizione fetale.

*Ecografia 3° trimestre / da €103 / €36.15***

Ecografia ginecologica*

Consente di valutare l'anatomia dell'utero e delle ovaie, verificando la presenza di eventuali fibromi, cisti, polipi, ecc.

*Ecografia ginecologica / da €103 / € 33.45***

Ecografia transvaginale*

Fornisce informazioni sullo spessore dell'endometrio, dando l'indicazione alla biopsia endometriale e/o alla isteroscopia. È un esame di agevole esecuzione e notevolmente affidabile.

*Ecografia transvaginale / da € 93 / € 33.45***

* Prestazioni svolte presso le sedi di Via Albere e Via Curiel



LABORATORIO ANALISI*

Disponiamo di un laboratorio analisi interno grazie al quale possiamo garantire una filiera controllata dal prelievo al risultato analitico.

Referente medico per tutta l'attività diagnostica è il Dott. Ferruccio Mazzanti.

Scopri i nostri check up

Abbiamo pensato per te a dei check up mirati, un programma di screening che comprende esami del sangue, delle urine e delle feci per monitorare il benessere e il tuo stato di salute.



PER MAGGIORI INFORMAZIONI
INQUADRA IL QR CODE
E CONSULTA LA PAGINA DEL SITO



RITIRO REFERTI

I referti possono essere ritirati dalle ore 9.00 alle ore 17.30 dei giorni successivi.

È possibile scaricare i referti, in formato elettronico, seguendo la procedura indicata sul sito internet.

* Servizio effettuato presso le sedi via Curiel e Day Clinic



**UN CONTROLLO
DEL SANGUE ALMENO
UNA VOLTA ALL'ANNO
È UN'IMPORTANTE
CARTINA TORNASOLE
CHE RACCONTA
CHI SEI E
COME STAI.**

per info

045 8601073

villafranca@centrodimedicina.com

045 8104760

veronaviacuriel@centrodimedicina.com

ORARI PUNTO PRELIEVI E ANALISI

Orari di punto prelievi

lunedì, mercoledì e venerdì 7.30 - 9.30

PUNTO PRELIEVI

SERVIZIO DI ECCELLENZA,
GAMMA COMPLETA DI TEST,
MASSIMA ACCURATEZZA
DIAGNOSTICA E TEMPI RAPIDI
DI ESECUZIONE.

OTORINOLARINGOIATRIA *

L'otorinolaringoiatria è una specialità medica dedicata alla diagnosi e al trattamento di disturbi dell'orecchio, del naso e della gola, nonché di alcune patologie della testa e del collo.

Visita otorinolaringoiatrica

La visita otorinolaringoiatrica, o visita ORL, è una prestazione medica che permette di valutare la salute dell'orecchio, del naso e della gola. Durante la visita, il medico specialistico ORL effettua una valutazione completa delle strutture dell'area testa e collo, utilizzando strumenti specifici per l'ispezione e l'esame funzionale.

Visita otorinolaringoiatrica / da €105

Visita otorinolaringoiatrica di controllo / da €75

DERMATOLOGIA *

Abbiamo elaborato una serie di esami dermatologici per la prevenzione e la diagnosi delle patologie della pelle.

Prevenzione e diagnosi del melanoma

Un ottimo standard di prevenzione è l'abbinamento alla visita clinica specialistica dell'esame dermatoscopico in epiluminescenza, altrimenti detto "mappatura dei nei". Grazie a questo sistema riusciamo a stabilire se i nei sono a rischio, e di conseguenza, se è necessario eseguirne l'asportazione chirurgica prima che queste lesioni, dubbie o pericolose, degenerino.

Crioterapia / da €70

Visita dermatologica / da €105

Controllo nevi / da €105

TRATTIAMO I DISTURBI
DELL'ORECCHIO,
DEL NASO E DELLA
GOLA, NONCHÉ DI
ALCUNE PATOLOGIE
DELLA TESTA
E DEL COLLO.

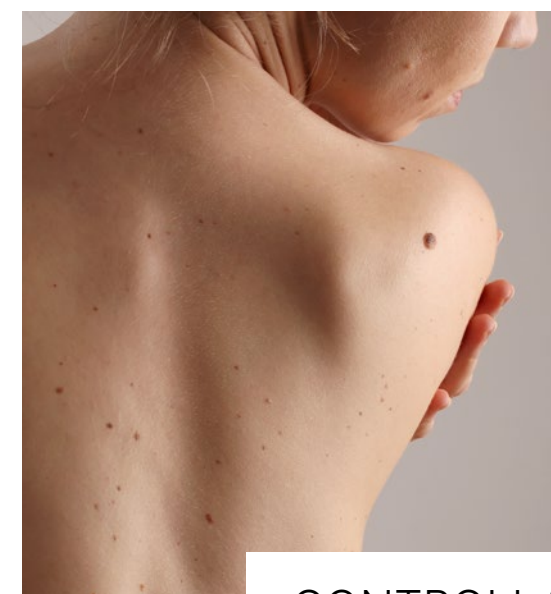
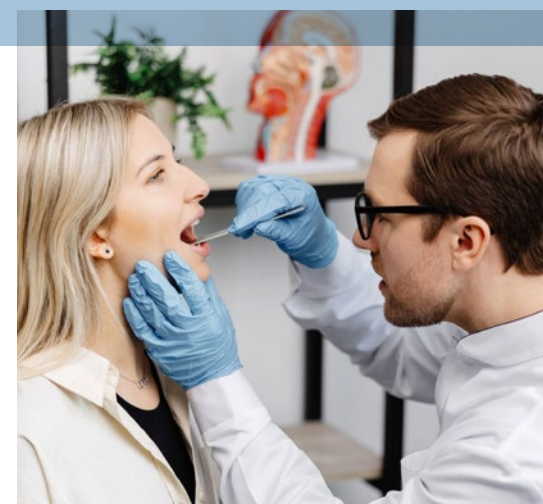

CONTROLLA
L'EVOLUZIONE
DEI NEVI NEL TEMPO
CON L'**AUTOESAME**
E LA **MAPPATURA**
DIGITALE
COMPUTERIZZATA

* Servizio effettuato presso la sede di Via Curiel

POLIAMBULATORIO

L'ATTENZIONE DEI MIGLIORI
SPECIALISTI PER UNA PRESA
IN CARICO TEMPESTIVA,
DALLA VISITA SPECIALISTICA
ALL'ESAME DIAGNOSTICO.



PER UN CUORE IN SALUTE FIN DA GIOVANI

CARDIOLOGIA

Per conoscere il proprio rischio cardiovascolare e prevenire eventuali patologie, è possibile sottoporsi, oltre che alla visita specialistica cardiologica, ad una serie di accertamenti.

Servizio svolto presso le sedi di Via Albere, Day Clinic e Via Curiel.

Visita cardiologica

Colloquio approfondito e visita clinica per analizzare i disturbi riferiti dai pazienti, per indicare eventuali altri esami necessari, per dare spiegazioni sulla diagnosi e per consigliare le terapie mediche o interventistiche personalizzate.

Elettrocardiogramma ECG

Per la valutazione di ritmo cardiaco, aritmie, fibrillazioni, bradicardie, alterazioni da angina, infarto ed ipertensione.

Ecocolor doppler cardiaca

Fondamentale nella cardiopatia ischemica (infarto), ipertensiva (cuore dilatato, aneurismi), dilatativa (scompenso), nelle aritmie e nella prevenzione della morte improvvisa negli atleti.

Visita cardiologica + ECG / da €125

Visita cardiologica + ECG + ECD cardiaca / da €185

Servizio svolto solo presso la sede di Via Albere

Elettrocardiogramma ECG / €35

VISITE ED ESAMI NEUROLOGICI, PER VALUTARE LA FUNZIONE DEL SISTEMA NERVOSO.

** Prestazione anche in convenzione SSN presso la sede di Via Albere

NEUROLOGIA

La Neurologia si occupa della diagnosi e della terapia delle principali patologie neurologiche del sistema nervoso centrale e periferico.

Servizio svolto presso le sedi di Via Albere e Via Curiel.

Visita neurologica

La visita neurologica è una prestazione medica che permette di valutare lo stato di salute del sistema nervoso e di individuare eventuali patologie.

Visita neurologica / da €145

Elettromiografia 2 arti / da € 145 / €36.15 **

Elettromiografia 4 arti / da € 165 / € 36.15 **

Ci occupiamo di:

- **Malattia di Parkinson**
- **Disordini del movimento**
- **Malattie neuromuscolari**
- **Neuropatie**
- **Malattie neurodegenerative del sistema centrale e periferico**
- **Cefalee**
- **Periferiche genetiche ed acquisite**



ORTOPEDIA

L'Ortopedia è una branca della medicina che si occupa della diagnosi, del trattamento e della prevenzione delle malattie e delle lesioni del sistema muscolo-scheletrico.

Servizio svolto presso le sedi di Via Albere e Via Curiel.

Visita ortopedica

La visita ortopedica è un controllo medico che si concentra sullo studio dell'apparato muscolo-scheletrico. L'obiettivo della visita è quello di analizzare la funzionalità del sistema muscolo-scheletrico, individuando eventuali anomalie o patologie. Durante la visita, il medico effettua una valutazione completa del paziente, richiedendo anche l'esecuzione di esami strumentali in caso di necessità.

Visita ortopedica / €95

Infiltrazioni / da €70



CI OCCUPIAMO DI DIAGNOSI E CURA DI TRAUMI E PATOLOGIE CHE COLPISCONO LE ARTICOLAZIONI

** Prestazione anche in convenzione SSN presso la sede di Via Albere

FISIATRIA

La Fisiatria è una specialità medica che si occupa di prevenire, diagnosticare e curare le malattie del sistema muscolo-scheletrico e nervoso che comportano disabilità.

Servizio svolto presso le sedi di Via Albere e Via Curiel.

Visita fisiatrice

La visita fisiatrice è una prestazione medica che ha come obiettivo lo studio e la valutazione delle disabilità motorie e funzionali del paziente. Attraverso una serie di test e valutazioni, il fisiatra è in grado di individuare le cause delle limitazioni fisiche e di proporre un percorso riabilitativo personalizzato.

Visita fisiatrice / da €100 / €20.50 **

Visita fisiatrice di controllo / da €80 / € 14.25 **

PODOLOGIA

Ci occupiamo della cura, prevenzione e riabilitazione delle patologie del piede e dell'unghia, e della correzione della postura tramite ortesi podaliche.

Si tratta di un servizio utile anche per la cura del piede sano, grazie ai consigli dei nostri podologi su igiene e scelta della calzatura.

Servizio svolto presso la sede di Via Curiel.

Visita podologica / da €100 / €20.50 **

Trattamento / da €65 / € 14.25 **



! In caso di disturbi diabetici, reumatici, arteriopatici, neuropatici e di altro tipo il podologo collaborerà con altri specialisti.

SOLUZIONI IDONEE
PER **CONTROLLARE
IL DOLORE** E
GARANTIRE UNA VITA
QUALITATIVAMENTE
MIGLIORE.



REUMATOLOGIA *

La reumatologia è una specialità medica che si occupa della diagnosi e del trattamento delle malattie reumatiche, un ampio gruppo di disturbi che colpiscono le articolazioni e i tessuti connettivi.

Visita reumatologica

La visita reumatologica è un esame medico che ha lo scopo di valutare eventuali disturbi del sistema muscolo-scheletrico e delle articolazioni. Durante la visita, il medico esegue un'attenta valutazione dei sintomi del paziente e, se necessario, richiede esami diagnostici per giungere a una diagnosi precisa.

Visita reumatologica / da €135

Infiltrazioni / da €50



L'algologo si occupa di individuare l'origine esatta del dolore attraverso test ed esami e trattare il dolore persistente per evitare il passaggio alla cronicizzazione.

TERAPIA DEL DOLORE *

Il dolore cronico è una vera e propria patologia per le conseguenze invalidanti che comporta per la persona che ne soffre, e compromette qualsiasi attività quotidiana generando depressione, senso di sfiducia e malessere. La terapia antalgica, o terapia del dolore, ha l'obiettivo di offrire al paziente la soluzione più idonea per controllare il dolore in maniera più o meno definitiva e, di conseguenza, garantirgli una vita qualitativamente migliore.

Visita specialistica antalgica / da €185

Infiltrazioni / da €100

Ozonoterapia / da €70

* Servizio effettuato presso la sede di Via Curiel

GASTROENTEROLOGIA *

La gastroenterologia è una specialità medica che si occupa della diagnosi e del trattamento delle malattie dell'apparato digerente, che include esofago, stomaco, intestino tenue, colon, retto, fegato, cistifellea e pancreas.

Visita gastroenterologa

La visita gastroenterologica è un esame medico che permette di valutare lo stato di salute dell'apparato digerente del paziente. Durante la visita, il medico esamina il paziente e valuta la presenza di eventuali sintomi, come dolore addominale, nausea, vomito, diarrea o costipazione. In base ai risultati della visita, il medico potrebbe prescrivere ulteriori esami per identificare eventuali patologie.

Visita gastroenterologa / da €125

Visita gastroenterologa di controllo / da €85

Questa disciplina è cruciale per comprendere come una dieta adeguata può contribuire al benessere generale dell'individuo.

**IL CIBO PUÒ
INFLUENZARE LA
NOSTRA SALUTE,
PREVENENDO
O CAUSANDO
MALATTIE**

NUTRIZIONE **

La Biologia Nutrizionale è una disciplina che studia l'interazione tra dieta e salute umana. Questo campo richiede una comprensione approfondita del funzionamento del corpo umano, così come dei vari alimenti e nutrienti che consumiamo. Esamina come il nostro corpo usa i nutrienti per produrre energia, crescere, riparare e mantenere le sue funzioni vitali.

Visita per consulenza nutrizionale

La visita per consulenza nutrizionale è un appuntamento con un professionista specializzato in nutrizione, durante il quale vengono valutati lo stato di salute e le abitudini alimentari del paziente. L'obiettivo è fornire consigli personalizzati per raggiungere una dieta equilibrata e sana.

Visita per consulenza nutrizionale / da €105

Visita nutrizionale di controllo / da €65



* Servizio effettuato presso la sede di Via Curiel

** Servizio effettuato presso le sedi Studio Squassabia, Day Clinic e Via Curiel

UROLOGIA *

L'urologia è una specialità medica che si occupa della diagnosi e del trattamento delle malattie che affliggono il sistema urinario, sia maschile che femminile, e il sistema riproduttivo maschile.

Visita urologia

La visita urologica è una prestazione medica che viene eseguita da uno specialista in pneumologia e serve a valutare la funzionalità respiratoria del paziente, a individuare eventuali patologie polmonari e a prescrivere eventuali terapie specifiche.

Visita urologica / da €135

LA VISITA UROLOGICA HA COME OBIETTIVO QUELLO DI **DIAGNOSTICARE, ESCLUDERE O MONITORARE UN DISTURBO DI CARATTERE UROLOGICO**



* Servizio effettuato presso le sedi Day Clinic e Via Curiel

PROCTOLOGIA **

La proctologia è una branca della medicina che si occupa dello studio, diagnosi e cura delle patologie relative all'ano, retto e colon.

Visita proctologica

La visita proctologica è una procedura medica che viene eseguita da un medico specializzato nel trattamento delle patologie dell'apparato anale e rettale. L'obiettivo della visita è di valutare la presenza di eventuali problemi, come emorroidi, ragadi anali, fistole, tumori e altre condizioni che possono causare dolore, sanguinamento o difficoltà nella defecazione. La visita può essere eseguita su pazienti di tutte le età e sessi.

Visita proctologica / da €155

Visita proctologica di controllo / da €95

** Servizio effettuato presso la sede Day Clinic



LA PSICHIATRIA È UNA SPECIALITÀ MEDICA DEDICATA ALLO **STUDIO**, ALLA **DIAGNOSI**, AL **TRATTAMENTO** E ALLA **PREVENZIONE DEI DISTURBI MENTALI**.

PSICHIATRIA ***Visita psichiatrica**

La visita psichiatrica è un colloquio tra il paziente e lo psichiatra al fine di valutare la presenza di eventuali disturbi psichici. Durante la visita, lo psichiatra raccoglie informazioni sulla storia clinica, i sintomi e i disturbi presentati dal paziente, per poter formulare una diagnosi e un piano di trattamento adeguato.

Visita psichiatrica / da €140

Visita psichiatrica di controllo / da €105

ONCOLOGIA *

L'oncologia è la specialità medica che si occupa dello studio, della diagnosi e del trattamento dei tumori.

Visita oncologica

La visita oncologica è un esame medico che consente di valutare la presenza di eventuali tumori e di pianificare le cure più appropriate. Durante la visita, l'oncologo esamina il paziente e valuta i sintomi e la storia clinica. In base ai risultati, può prescrivere ulteriori esami diagnostici o suggerire un trattamento specifico.

Visita oncologica / da €125

Visita oncologica di controllo / da €85

* Servizio effettuato presso la sede Curiel

! Il medico oncologo coordina l'approccio terapeutico, che può includere chirurgia, radioterapia, chemioterapia o terapie mirate. L'oncologia si avvale anche di tecnologie diagnostiche avanzate per monitorare l'andamento della malattia e l'efficacia del trattamento.

CHIRURGIA VASCOLARE *

La chirurgia vascolare è una specialità medica che si occupa della diagnosi e del trattamento delle patologie che colpiscono il sistema vascolare, cioè arterie e vene (escluso il cuore e il cervello).

Visita chirurgica

La visita di chirurgia vascolare è una prestazione medica che si occupa della diagnosi e del trattamento delle patologie che riguardano i vasi sanguigni. Si tratta di una visita specialistica che viene effettuata da un chirurgo vascolare, il quale è in grado di valutare la salute dei vasi sanguigni e di individuare eventuali anomalie o patologie.

Visita chirurgica vascolare / da €115

Visita chirurgica vascolare di controllo / da €90

Visita chirurgica vascolare con ECD / da €145

Visita angiologica

La visita angiologica è una prestazione medica che si occupa dello studio e della cura delle patologie vascolari, sia arteriose che venose, che possono interessare gli arti inferiori, il bacino, le braccia e il collo. Grazie alla visita angiologica è possibile individuare eventuali problematiche vascolari e porre rimedio alle stesse.

Visita angiologica / da €175

Visita angiologica di controllo / da €150

Visita angiologica con ECD / da €205

Iniezioni di sclerosanti arto inferiore / da €120

Scleromousse / da €160

Il consenso informato e la privacy.

Ogni intervento viene eseguito solo dopo aver informato in modo esauriente il paziente sulle sue condizioni di salute, sulle tecniche diagnostiche e terapeutiche utilizzate, sui benefici ed i possibili rischi della procedura desiderata.

Ogni intervento avviene nel più ampio rispetto della privacy del paziente.

* Servizio effettuato presso le sedi di Via Albere, Via Curiel e Day Clinic



MODERNE
SALE OPERATORIE
PER INTERVENTI
IN DAY SURGERY
IN **TOTALE**
SICUREZZA



DAY SURGERY *

Il Centro di medicina Verona Day Clinic si colloca tra le strutture mediche all'avanguardia, autorizzate ad effettuare terapie chirurgiche per patologie di media entità con una degenza breve e dimissione il giorno stesso dell'intervento.

Chirurgia Ortopedica

- Tunnel carpale
- Dito a scatto
- Morbo di Dupuytren
- Deformazione piede
- Piede piatto
- Alluce valgo
- Dita a martello
- Medicina rigenerativa

Chirurgia Estetica Donna

- Seno
- Viso
- Corpo
- Tricologia

Chirurgia Estetica Uomo

- Petto maschile
- Viso
- Corpo
- Tricologia

Chirurgia Generale

Le sale operatorie e la sicurezza

Il Gruppo Centro di medicina dispone di sale operatorie dotate di moderne attrezzature che garantiscono la sicurezza del paziente, in ambiente sterilizzato, attraverso il monitoraggio elettronico della persona e delle sue funzioni vitali. Tutte le apparecchiature, comprese quelle per la rianimazione, sono dotate di autonomia elettrica in caso di black out. In ogni intervento è determinante l'apporto dell'anestesista che, valutando la procedura anestesologica più opportuna, garantisce il massimo della sicurezza e la tranquillità del paziente nell'intervento.

* Servizio effettuato presso la sede Day Clinic

MEDICINA ESTETICA *

Offriamo una consulenza gratuita per introdurti ai servizi di medicina estetica e chirurgia estetica, fornendoti tutte le informazioni necessarie per scegliere con consapevolezza un trattamento o intervento chirurgico.

TRATTAMENTI PER RINGIOVANIRE IL VISO E RIMODELLARE IL CORPO



Ringiovanimento viso e corpo

MORPHEUS 8 PRO

Riesce ad ottimizzare l'energia a radiofrequenza tramite l'utilizzo di testine monouso con micro aghi, che penetrano a profondità controllata nella pelle, scaldando i tessuti in maniera efficace e regolare, senza creare danno in superficie.



Il beneficio maggiore deriva dalla sinergia tra le più efficaci lunghezze d'onda per la rimozione dei peli, ognuna delle quali raggiunge una particolare zona della struttura del follicolo pilifero.

L'epilazione laser medicale

SOPRANO TITANIUM (solo presso la sede di Via Curiel)

La soluzione efficace e duratura per ogni tipo di pelle, utilizzabile in qualsiasi periodo dell'anno garantendo i migliori risultati clinici. Incorpora tre lunghezze d'onda sullo stesso manipolo permettendo di avere la massima efficacia sul pelo.

* Servizio effettuato presso la sede di Via Curiel e Day Clinic

MEDICINA E CHIRURGIA ESTETICA

FAI RIFIORIRE LA TUA BELLEZZA
AD OGNI ETÀ CON I NOSTRI
TRATTAMENTI VISO E CORPO
DI MEDICINA E CHIRURGIA ESTETICA.

MEDICINA ESTETICA *

Rassodamento corpo e viso

ACCENT PRIME

Efficace verso tutti i tipi di cellulite e lassità cutanee di addome, fianchi e schiena, viso, pelli rilassate e atoniche. Serve a ridurre il grasso localizzato e migliorare la tonicità della pelle. Questo trattamento può aiutare a rimodellare il corpo e migliorare l'aspetto della pelle di corpo e viso, senza dover ricorrere a interventi chirurgici invasivi.



GRAZIE ALLA RADIOFREQUENZA MEDICALE SI AVRÀ UN **EFFETTO LIFTING IMMEDIATO** DELLE PARTI TRATTATE.

È un dispositivo ad uso medico che coniuga tre tecnologie in un unico macchinario per rimodellare la pelle, trattare l'adipe, scolpire gli addominali, tonificare i fianchi, definire i glutei e le gambe.



Rimodellamento del corpo e tonificazione muscolare EVOLVEX

Grazie alla combinazione di diverse tecnologie consente di modulare un programma di rimodellamento del corpo personalizzato e su misura, che agisce sui diversi strati cutanei colpendo il tessuto adiposo e tonificando i muscoli.



È efficace per:

- Tonificare la pelle
- Trattare e ridurre l'adipe
- Definire gli addominali
- Rassodare i glutei
- Tonificare i fianchi

Botox® *

Trattamento delle rughe del terzo superiore del viso con infiltrazioni di tossina botulinica.

Carbossiterapia *

Trattamento per combattere cellulite, rughe, smagliature, cicatrici e gonfiori con infiltrazioni di anidride carbonica.

Cavitazione *

Riduce gli inestetismi da adipe localizzato (pancia, fianchi, schiena, coulottes de cheval e banana sottoglieuta).

Acido ialuronico . Filler *

Trattamenti rughe, labbra e aumenti volumetrici del viso.

L.E.S.C. *

Innovativa tecnica mini invasiva per il trattamento di adiposità localizzate e cellulite, utile su addome, fianchi, interno ed esterno cosce, ginocchia, braccia.

Ossigenazione tessuti *

Procedura medica che può essere effettuata in casi di ipossia, insufficienza respiratoria, anemia e altre patologie che comportano la riduzione della quantità di ossigeno disponibile nei tessuti.

Peeling *

Stimola la produzione di collagene e uniforma la colorazione della pelle.

Radiofrequenza *

La radiofrequenza è indicata per migliorare la qualità della pelle, attenuando i principali inestetismi legati all'età, come le rughe e i tessuti poco elastici e atonici.

Soft restoration filler *

Crea una rete tridimensionale di acido ialuronico per restituire armonica ed equilibrio al volto, eliminando i segni del tempo legati a svuotamento e lassità dei tessuti.

Botox® per iperidrosi **

Attraverso delle micro iniezioni di tossina botulinica nelle ascelle e nei palmi delle mani, blocca per 6 mesi / 1 anno le ghiandole sudoripade.

Laser **

Consente di eliminare gli inestetismi cutanei e vascolari, e per rimuovere i tatuaggi.

Laser skin resurfacing e refreshing **

Il laser consente di migliorare gli inestetismi dell'acne e le discromie cutanee grazie alla formazione di nuovo collagene che rende la pelle più compatta e liscia con effetto lifting.

* Servizio effettuato presso la sede di Via Curiel

* Prestazioni svolta presso lo Studio Squassabia e le sedi Day Clinic e Via Curiel

** Prestazioni svolta presso le sedi Day Clinic e Via Curiel

CHIRURGIA ESTETICA *

Il Centro di medicina Day Clinic, grazie al servizio Day Surgery, effettua interventi di chirurgia estetica che possono riguardare:

SENO

Mastoplastica additiva

Aumento chirurgico del seno

Mastopessi . Lifting del seno

Rimodellamento e sollevamento del seno

Mastoplastica riduttiva

Riduzione del volume del seno

Correzione chirurgica dei capezzoli

Correzione chirurgica dei capezzoli

PETTO MASCHILE

Ginecomastia

Aspirazione chirurgica della mammella maschile attraverso liposcultura e/o escissione chirurgica della ghiandola mammaria.



* Servizio effettuato presso la sede Day Clinic



**PER MIGLIORARE
E CORREGGERE
I DIFETTI DEL CORPO,
RIDURRE I SEGNI
DEL TEMPO,
RIMETTERSI
FINALMENTE
IN FORMA.**

VISO

Blefaroplastica

Correzione chirurgica delle palpebre superiori ed inferiori

Otoplastica

Correzione chirurgica dei padiglioni auricolari

Rinoplastica . Settoplastica

Correzione della forma e del volume del naso e delle funzionalità

Lifting facciale . Minilifting

Ringiovanimento chirurgico del viso

Lipofilling del viso

Reimpianto, tramite infiltrazione, di adipe autologo.

Liposuzione collo . Viso

- Alleggerimento del profilo del viso
- Eliminazione accumuli di grasso, ad es. "gobba di bisonte".

TRICOLOGIA

Autotrapianto di capelli

Consente di diagnosticare e curare le patologie dei capelli e del cuoio capelluto. In caso di calvizie, è possibile sottoporsi all'autotrapianto dei capelli.

CORPO

Liposuzione . Liposcultura

- Rimodellamento del profilo del corpo attraverso la rimozione di accumuli adiposi localizzati

Addominoplastica

- Riduzione chirurgica dell'adipe in eccesso e cute lassa

Lifting interno coscia e braccia

- Correzione chirurgica della cute lassa

Lipofilling corpo

- Colma le lacune del corpo
- Scolpisce glutei scavati, con effetto di ringiovanimento.

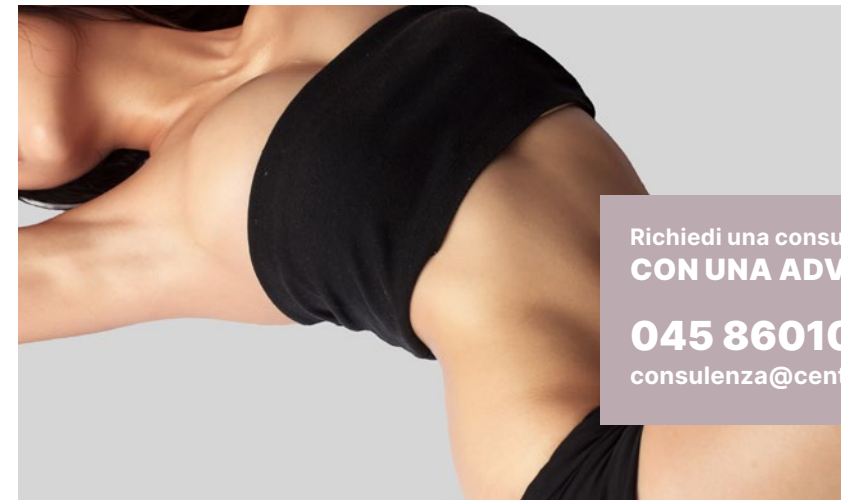

Richiedi una consulenza gratuita
CON UNA ADVISOR SPECIALIST

045 8601073

consulenza@centrodimedicina.com

DALLA VISITA ORTOPEDICA ALLA RIABILITAZIONE FISICA *

Trattamenti con onde d'urto

Per trattare casi di pseudoartrosi, ritardi di consolidamento di fratture, tendinopatie di spalla, epicondilopatie quali: gomito del tennista, gomito del golfista, tendiniti del gran trocantere (trocanteriti), tendiniti del tendine rotuleo, tendinite achillea (achillodinia), epitrocleiti, talloniti da sperone calcaneari o fascite plantare. Le onde d'urto sono inoltre indicate per gestire i trattamenti di traumi muscolari (stiramenti).

Trattamenti con infiltrazioni

Per attenuare il dolore, migliorare la mobilità articolare e prevenire la degenerazione cartilaginea tramite infiltrazioni di antinfiammatori o di acido ialuronico.

Rieducazione della mano e del polso

Percorso riabilitativo indicato sia nel trattamento conservativo (tunnel carpale, tendiniti, rizoartrosi, lesioni, ecc.) sia nella riabilitazione post chirurgica o post traumatica (fratture e traumi complessi, lesioni legamentose e tendinee, ecc.) sia in ambiti specialistici di intervento riabilitativo (mano reumatoide, patologie del musicista, malformazioni congenite del bambino).

Riabilitazione per pazienti con patologia reumatica e dolore cronico

Ha lo scopo di migliorare la funzionalità fisica, ridurre e favorire la gestione del dolore e migliorare la qualità di vita.

Osteopatia adulto e pediatrico

Per il trattamento e la prevenzione di disturbi muscolo scheletrici (lombalgie, cervicalgie, dorsalgie, problematiche e disfunzioni di arti superiori ed inferiori), viscerali (come reflusso gastroesofageo, coliti, gestione dei sintomi mestruali) e dei problemi di salute correlati. Per la parte pediatrica: plagiocefalia, coliche, disturbi del ritmo sonno/veglia, stitichezza, reflusso gastro esofageo, otiti ricorrenti, torcicollo miogeno, miglioramento del naturale processo di crescita e sviluppo.

Riabilitazione donna in gravidanza

Mira a promuovere il benessere generale, a ridurre il dolore che la gestazione può determinare e a migliorare la funzionalità durante la gravidanza e nel postpartum (come la diastasi addominale).

Trattamento e rieducazione nel mal di testa

Volto a gestire e a ridurre la frequenza, l'intensità e la durata degli episodi di mal di testa promuovendo il benessere generale dei pazienti e migliorando la loro qualità della vita.

Medicina rigenerativa**

La chirurgia rigenerativa è una branca della medicina che si occupa di riparare e rigenerare i tessuti danneggiati o sottoposti a traumi, stimolando i meccanismi naturali di riparazione del corpo. Con l'iniezione delle cellule mesenchimali adulte, prelevate dal grasso corporeo, viene favorita la rigenerazione e la riparazione delle cartilagini articolari.

UN'EQUIPE MULTIDISCIPLINARE PER PERCORSI RIABILITATIVI MIRATI

* Servizio effettuato presso la sede di via Curiel

** servizio svolto presso la sede Day Clinic

FISIOTERAPIA E RIABILITAZIONE

**UN'ÉQUIPE MULTIDISCIPLINARE
DI FISIOTERAPISTI CHE
COLLABORA CON MEDICI
E TECNICI PER IL TUO PERCORSO
RIABILITATIVO.**



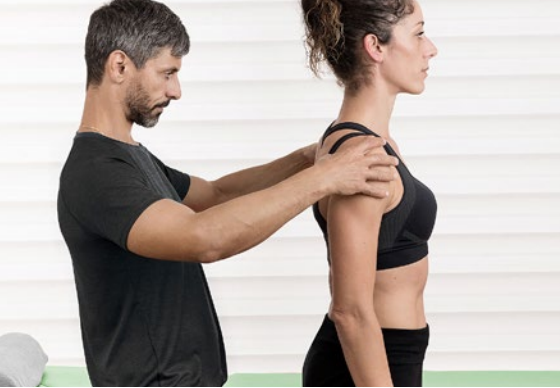

TERAPIE MANUALI *

Consistono in tecniche di mobilizzazione articolare che alleviano la presenza del dolore, consentono di ripristinare il normale movimento articolare e dei tessuti e permettono di riottenere il benessere psicofisico della persona.

Massoterapia

Tecnica manuale che, tramite effetti diretti e riflessi, induce la decontrazione muscolare e favorisce i processi di guarigione post-trauma.

Servizio svolto anche presso la sede di Via Albere.

Massoterapia / €43

Rieducazione funzionale

Insieme di tecniche attive e passive finalizzate al ripristino della capacità funzionale.

Comprendono anche Metodiche di Stretching, Pompages, Rinforzo, Training Deambulatorio, Rieducazione Posturale e Propriocettiva.

Servizio svolto solo presso la sede di Via Albere.

*Rieducazione funzionale / €43 / €36.15 ***

PERCORSI RIABILITATIVI MIRATI *

Riabilitazione generale

Servizio dedicato al ripristino funzionale Metabolico, Post Traumatico, Pre-Post Chirurgico, Vestibolare e dell'Articolazione Temporo Mandibolare (Atm).

Rieducazione posturale

Serie di esercizi fisici e terapie che aiutano i pazienti a ripristinare la funzionalità dopo un intervento chirurgico. L'obiettivo è di migliorare la forza muscolare, la flessibilità e la mobilità del paziente, nonché ridurre il dolore e prevenire complicazioni.

Ideale post interventi chirurgici a spalla, ginocchio, caviglia, anca, rachide lombare, rachide cervicale.

PERCORSO ORTOPEDICO

**Visita
ortopedica***

**Intervento
chirurgico**

**Riabilitazione
vicino a
casa tua***

I nostri medici specializzati in ortopedia svolgono attività diagnostica. Definiscono il piano di trattamento più consono al bisogno del paziente, grazie anche all'utilizzo delle migliori tecnologie chirurgiche e riabilitative.

Presso la sede Day Clinic disponiamo di due sale operatorie certificate e all'avanguardia, dove i nostri professionisti effettuano interventi chirurgici in Day Surgery.

Il paziente potrà seguire il percorso fisioterapico o riabilitativo post intervento vicino a casa, potendo scegliere tra le 30 sedi del Gruppo Centro di medicina che offrono questo servizio.

* Servizio effettuato presso la sede di via Curiel

** Prestazione anche in convenzione SSN presso la sede di Via Albere (per ciclo di sedute)

TERAPIE FISICHE PER UN RECUPERO FUNZIONALE PIÙ VELOCE



TERAPIE FISICHE *

Consentono, grazie all'utilizzo di specifiche apparecchiature, l'approccio riabilitativo di determinate patologie nella diminuzione / eliminazione del processo doloroso e infiammatorio e nella stimolazione biotissutale.

Correnti antalgiche

TENS . INTERFERENZIALI

Approccio analgesico-antalgico basato su stimolazioni elettriche a bassa frequenza per la risoluzione di patologie osteo-mio-articolari.

*Tens . Interferenziali / da €16 / €36.15 ***

Ultrasuonoterapia

Utilizza onde sonore ad alta frequenza per trattare lesioni muscolari e tessuti profondi tramite l'applicazione diretta o in immersione.

Servizio svolto solo presso la sede di Via

*AlbereUltrasuonoterapia / €16 / €34 ***

Laserterapia

Ideale per il trattamento di tendinopatie, lesioni muscolari e legamentose, traumi contusivi e distorsivi, meniscopatie, epicondiliti ed epitrocleiti, condropatie, discopatie, artrosi e artriti.

*Laserterapia / da €20 / €36.15 ***

Laser ad alta potenza

Applicata dal personale fisioterapico su multipli punti nella sede patologica, grazie alla sua potenza, svolge un intenso effetto antidolorifico, trofico ed antiinfiammatorio.

Laser ad alta potenza / da €22

Tecarterapia

infiammazioni per accelerare la guarigione. Indicata per tendinopatie, edemi ossei, ristagni linfatici e patologie dolorose infiammatorie.

Tecarterapia / da €40

Elettroterapia

Attraverso l'utilizzo di elettrodi a bassa frequenza aiuta a ridurre il dolore, migliora la circolazione e rilassa i muscoli.

*Elettroterapia / da €16 / €36.15 ***

Onde d'urto

Terapie fisiche non invasive che utilizzano impulsi acustici per trattare dolore muscolo-scheletrico cronico, promuovendo la guarigione dei tessuti e il recupero funzionale.

Onde d'urto radiali / €50

Onde d'urto focali (manu medica) / €90

Osteopatia

Disciplina medica alternativa che si concentra sulla manipolazione delle articolazioni, dei tessuti molli e dei muscoli per migliorare la circolazione, alleviare il dolore e promuovere la guarigione.

Servizio svolto solo presso la sede di Via Curiel

Osteopatia / da €70

* Servizio effettuato presso le sedi di Via Albere e Via Curiel

** Prestazione anche in convenzione SSN presso la sede di Via Albere (per ciclo di sedute)

PATOLOGIE OCULARI*

Tecnologie di ultima generazione e la pluriennale esperienza di specialisti per diagnosi e cura dei problemi anche complessi della vista.

Chirurgia refrattiva con tecnica femtolasik

(laser a femtosecondi e laser ad eccimeri)

Per correggere o eliminare i difetti visivi: miopia, astigmatismo, ipermetropia e presbiopia.

Chirurgia refrattiva con tecnica smile

Tecnologia che corregge difetti visivi quali la miopia e l'astigmatismo. Il laser crea una "tasca" all'interno della cornea ottenendo un lenticolo che viene estratto da una piccola incisione. In questo modo la cornea assume una nuova curvatura correggendo così il vizio di refrazione.

Cross linking

Una nuova tecnica non invasiva che blocca l'avanzamento del cheratocono ai primi stadi.

Terapia intravitreale

Consiste nell'uso di farmaci iniettati all'interno del vitreo nel trattamento della degenerazione maculare e di alcune forme di glaucoma neovascolare.

Impianto ICL

L'ICL è una lente aggiuntiva che si inserisce tra iride e cristallino per correggere difetti refrattivi, che altrimenti non sarebbero correggibili con la chirurgia refrattiva, in pazienti giovani dove non è possibile sostituire il cristallino non essendoci un problema di cataratta, o quando la cornea è di ridotto spessore rispetto al tipo di difetto da correggere.

Alterazioni e malattie retiniche

È utilizzato nei casi di iniziale distacco o foro della retina ed in alcuni casi di retinopatia diabetica.

Asportazione della cataratta

Oggi, con tecnologie dedicate e in un unico intervento indolore, puoi correggere sia il deficit di trasparenza, che i difetti visivi preesistenti, grazie alle lenti intraoculari di ultima generazione.

Interventi per correzione

- ENTROPION
- ECTROPION

Interventi per asportazione

- CALAZIO
- PTERIGIO
- PICCOLE NEOFORMAZIONI PALPEBRALI

Richiedi una consulenza gratuita
CON UNA ADVISOR SPECIALIST
consulenza@centrodimedicina.com

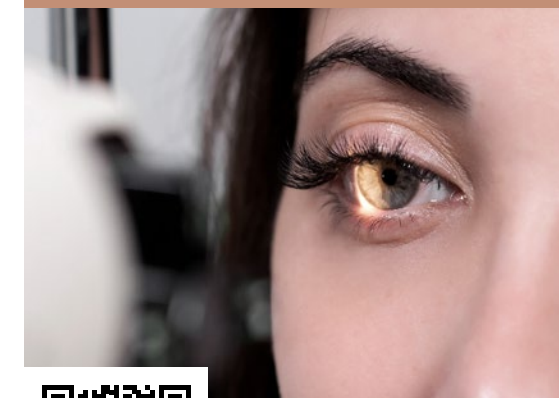

PER MAGGIORI INFORMAZIONI
INQUADRA IL QR CODE
 E CONSULTA LA PAGINA DEL SITO

* Il servizio viene svolto presso le sedi
 di Treviso e Padova Via Pellizzo



Cataratta



Lenti intraoculari



CHIRURGIA REFRATTIVA

I CENTRI DI CHIRURGIA REFRATTIVA
 DEL GRUPPO CENTRO DI MEDICINA
 SONO LE REALTÀ DI RIFERIMENTO
 SUL TERRITORIO PER LA CORREZIONE
 DEI PRINCIPALI DIFETTI VISIVI
 E DELLE PATOLOGIE OCULARI.

MEDICINA DEL LAVORO

Al fianco della tua azienda per la salute dei tuoi collaboratori.

Il valore aggiunto del nostro servizio

Capillarità

Siamo presenti in oltre 50 sedi tra Veneto, Emilia Romagna, Friuli Venezia Giulia e Lombardia e abbiamo più medici per ogni provincia.

Nessuna scadenza da ricordare

Una segretaria dedicata seguirà per voi tutta l'organizzazione. Nessuna perdita di tempo in attese telefoniche.

Zero carta

Un portale dedicato per scaricare idoneità, protocolli, documenti e relazioni di sopralluogo faciliterà le comunicazioni.

Documenti in un clic

Accesso riservato dei dipendenti al portale per lo scarico di idoneità e referti.

Gestione casi complessi

L'esperienza e l'affiancamento dei nostri medici faciliterà la gestione dei casi d'idoneità più complessi.

Assistenza clienti

La nostra assistenza clienti è sempre a vostra disposizione in qualsiasi momento per chiarimenti o supporto.

CHECK UP KM 0

Personale infermieristico esperto direttamente in azienda.

L'azienda potrà scegliere se offrire questa opportunità totalmente a carico del collaboratore, oppure contribuendo in parte o totalmente.

INFO

checkupaziende@centrodimedicina.com



PER MAGGIORI INFORMAZIONI
INQUADRA IL QR CODE
E CONSULTA LA PAGINA DEL SITO

Documenti in un clic

Accesso riservato dei dipendenti al portale per lo scarico di idoneità e referti.

Gestione casi complessi

L'esperienza e l'affiancamento dei nostri medici faciliterà la gestione dei casi d'idoneità più complessi.

Assistenza clienti

La nostra assistenza clienti è sempre a vostra disposizione in qualsiasi momento per chiarimenti o supporto.



AL FIANCO
DELLA TUA AZIENDA
PER LA SALUTE
DEI TUOI
COLLABORATORI

MEDICINA DEL LAVORO

CENTRO DI MEDICINA SI PROPONE
COME PARTNER AFFIDABILE
ANCHE IL SEGMENTO BUSINESS
CON SERVIZI DEDICATI ALLE AZIENDE
E AI PROPRI COLLABORATORI.

IL NOSTRO IMPEGNO IN 6 PUNTI

Questa carta dei servizi, distribuita a tutti i pazienti al momento della loro accoglienza, contiene le principali informazioni utili per usufruire al meglio dei servizi durante le visite specialistiche ed esami specialistici.

1 . RISPETTO DEI PRINCIPI FONDAMENTALI DI EGUAGLIANZA, IMPARZIALITÀ, CONTINUITÀ, EFFICACIA ED EFFICIENZA.

Ad ogni paziente è garantita parità di trattamento a parità di bisogno.

Inoltre è data uguale opportunità di accesso alle informazioni ed ai servizi.

Le cure vengono fornite con continuità e regolarità.

Il Centro di medicina investe costantemente in tecnologia, mezzi e risorse umane al fine di raggiungere gli obiettivi di efficacia ed efficienza nell'erogazione dei servizi.

2 . STANDARD E QUALITÀ

Il Centro di medicina è un gruppo di eccellenza che ha ottenuto la certificazione UNI EN ISO 9001 a dimostrazione della serietà e della correttezza dei processi interni e a garanzia della sicurezza e della privacy del paziente.

I processi organizzativi sono standardizzati in tutte le sedi, grazie ad un sistema centralizzato.

Il Centro di medicina consente modalità di prenotazione semplificate via telefono di ogni visita o esame, con tempo di attesa per le prenotazioni fissato, salvo visite specialistiche particolari, in 3-10 giorni.

Viene garantito il rispetto dell'orario dato al momento della prenotazione, salvo imprevisti da comunicare tempestivamente al paziente.

I referti, tutti prodotti a computer, possono essere ritirati entro 24 ore dall'esame, anche on-line.

3 . GESTIONE DEI DATI SENSIBILI E TUTELA DELLA PRIVACY

Tutto il personale medico, paramedico e amministrativo è tenuto al segreto professionale.

I dati vengono trattati solo ed esclusivamente ai fini di diagnosi, cura e nella compilazione di cartelle cliniche o altri documenti di tipo sanitario.

In caso di necessità, previa compilazione di apposito modulo disponibile presso la segreteria, il paziente può richiedere copia della propria documentazione sanitaria, che sarà disponibile dopo 7 giorni lavorativi a partire dalla data della richiesta, con eventuali integrazioni fornite entro trenta giorni.

4 . PROGRAMMI E IMPEGNI

Il Centro di medicina è impegnato nel garantire un servizio di assistenza sanitaria di alto livello sia in termini sanitari sia organizzativi, attraverso il coinvolgimento di personale, professori universitari e primari ospedalieri, insieme al personale delle nostre strutture.

5 . SICUREZZA E IGIENE DEGLI AMBIENTI

Il Centro di medicina opera in conformità con il D.Lgs. 81/08 sulla sicurezza sul lavoro.

La qualità e la funzionalità delle apparecchiature e strumenti sono costantemente monitorate e controllate con interventi di manutenzione.

6 . MODALITÀ DI PAGAMENTO

Il pagamento delle prestazioni può avvenire con denaro contante, mediante bancomat, carta di credito o in alcuni casi anche con assegno.



IL NETWORK PER LA TUA SALUTE

Rev. 14/2024 - Stampa: 06.2024

I nostri centri presenti sul territorio creano una rete di competenza e professionalità al servizio del cittadino e della sua salute.



Inquadra il QRCode e cerca la sede più vicina a te.

Centro di medicina è una rete di strutture sanitarie private e convenzionate presenti in Veneto, Friuli-Venezia Giulia, Emilia Romagna e Lombardia.

VILLAFRANCA . VR / Via Monte Baldo, 12 / t. 045 8601073

I nostri orari di apertura

da lunedì a venerdì 9.00 - 19.00

I nostri orari di punto prelievi

lunedì, mercoledì e venerdì 7.30 - 9.30

VERONA / Interrato dell'Acqua Morta, 50 / t. 045 8006666

I nostri orari di apertura

da lunedì a giovedì 8.00 - 19.00 / venerdì 8.00 - 17.30

VERONA / Via Albere, 21 / t. 045 574100

I nostri orari di apertura

da lunedì a venerdì 8.00 - 18.30

VERONA / Via Eugenio Curiel, 21a / t. 045 8104760

I nostri orari di apertura

da lunedì a venerdì 9.00 - 19.00

I nostri orari di punto prelievi

lunedì, mercoledì e venerdì 7.30 - 9.30