

**CARTA
DEI SERVIZI
ODERZO**

**VICINO A TE
E ALLE TUE ESIGENZE
DI SALUTE**

PER LA TUA SALUTE, IL PUNTO DI RIFERIMENTO ACCANTO A TE.

Il Gruppo Centro di medicina da oltre 40 anni risponde alle esigenze di salute dei pazienti del territorio, selezionando professionisti altamente qualificati e dotandoli di tecnologie di ultima generazione per diagnosi più precise e tempestive. Crediamo fortemente che la prevenzione sia la chiave che assicura livelli di benessere della persona e lavoriamo per diffonderne la cultura. Affidati a Centro di medicina, il punto di riferimento per la tua salute, accanto a te.

HAI UN FONDO SANITARIO INTEGRATIVO?

Utilizzalo per prenotare le prestazioni presso i nostri poliambulatori.

Centro di medicina Oderzo è convenzionata in forma diretta e indiretta con alcuni tra i principali fondi e assicurazioni.

- Previmedical
- Unisalute
- Generali Welion
- Cesare Pozzo
- Insieme Salute

Chiama il **0422 207095**

I NOSTRI SERVIZI

Il Gruppo Centro di medicina è un network di strutture mediche private e convenzionate composto da una rete poliambulatori e due cliniche presenti nelle regioni di Veneto, Friuli Venezia Giulia, Emilia Romagna e Lombardia.

Presso la sede Centro di medicina Oderzo sono a tua disposizione i seguenti servizi:

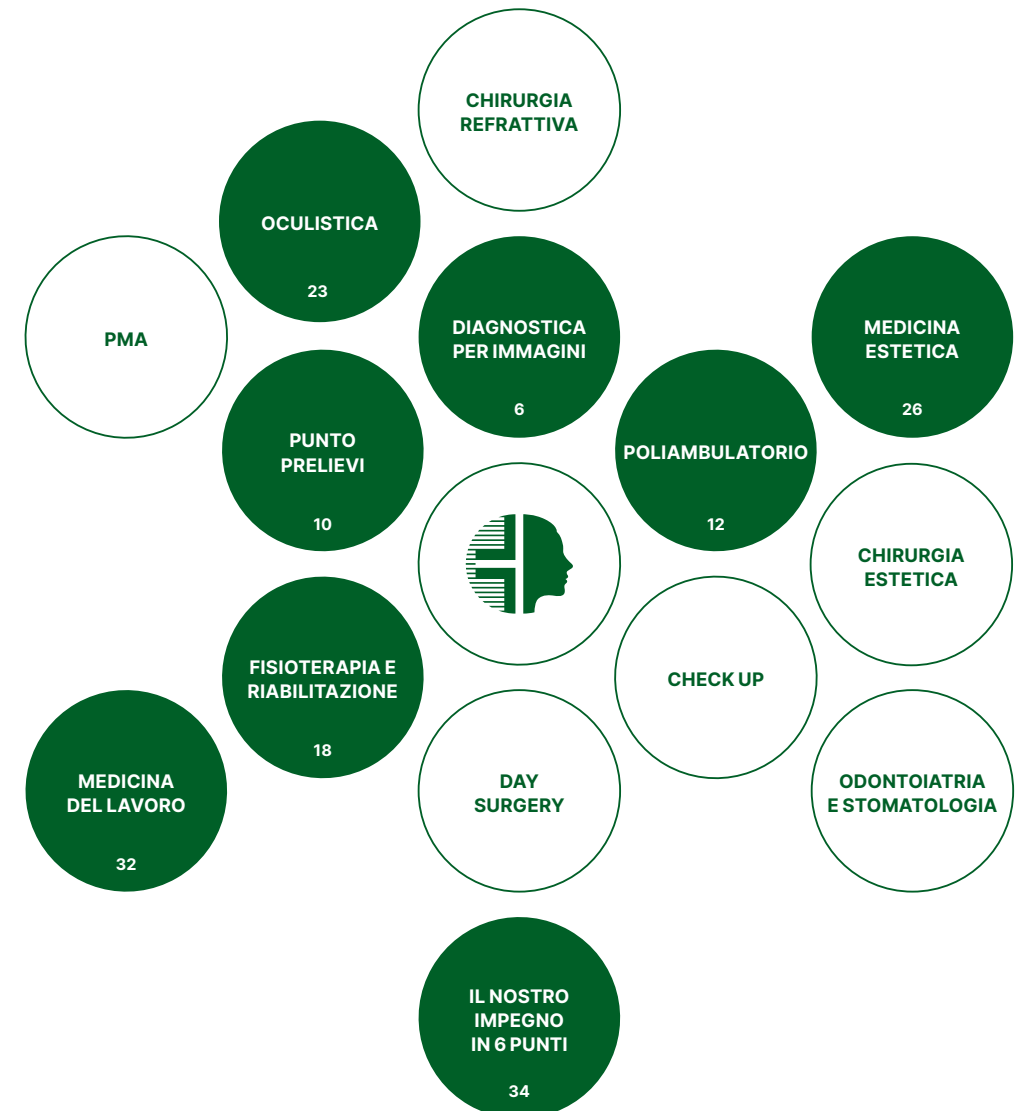



BIOLOGIA

Dott. Bertoldo Alessandro

BIOLOGIA DELLA NUTRIZIONE

Dott.ssa Crosera Carmen

CARDIOLOGIA

Dott. Cibir Marino
Dott. Favretto Giuseppe
Dott.ssa Nicolosi Elisa
Dott.ssa Possamai Marta

CHIRURGIA

Dott.ssa Da Pozzo Francesca

CHIRURGIA PLASTICA

Dott. Piana Michele

CHIRURGIA VASCOLARE

Dott.ssa Rotelli Alice
Dott.ssa Visintin Elisa
Dott. Zani Federico

DERMATOLOGIA

Dott. Curci Marco
Dott. Di Gaetano Luca
Dott. Picone Giancarlo

DIABETOLOGIA

Dott.ssa Zago Elena

DIETISTICA

Dott.ssa Zuccalà Maria Isabella

DIETOLOGIA

Dott.ssa De Faveri Maria Rita

ENDOCRINOLOGIA

Dott.ssa Albin Monica
Dott. Cimitan Marino
Dott.ssa Pierotti Laura
Dott.ssa Zago Elena

ENDOCRINOLOGIA CHIRURGICA

Dott. Callegari Paolo

FISIATRIA

Dott. Dal Mistro Giuseppe

FISIOTERAPIA

Doretto Angela
Spessotto Nicola

GASTROENTEROLOGIA

Dott. Carioli Alessandro *Primario*
Dott.ssa Piccin Anna

GERIATRIA

Dott. Mosca Massimiliano

GINECOLOGIA

Dott. Antonello Carlo Venerio
Dott.ssa De Vita Maria Grazia
Dott.ssa Granvillano Oriana
Dott.ssa Guolo Marina
Dott. Lipomani Stefano
Dott.ssa Magoga Giulia
Dott.ssa Manzini Margherita Anna
Dott.ssa Napolitano G. M. Cristina
Dott.ssa Perin Angela
Dott.ssa Silvestrin Cristina

MEDICINA ESTETICA

Dott. Berna Giorgio *Primario*
Dott.ssa De Faveri Maria Rita
Dott.ssa Panighel Carolina
Dott.ssa Sabatti Morena

MEDICINA DEL LAVORO

Dott. Calcinotto Aldo
Dott.ssa Drusian Anna
Dott.ssa Franzato Paola
Dott. Maschio Maurizio
Dott. Nika Redi
Dott. Piovesana Claudio
Dott. Zara Davide

MEDICINA DELLO SPORT

Dott.ssa Patelli Alessandra
Dott. Zagaria Michele

MEDICINA INTERNA

Dott. De Bastiani Pietro

NEUROCHIRURGIA

Dott. Azuelos Albert

NEUROLOGIA

Dott. Tottolo Paolo

OCULISTICA

Dott. Antonini Marco
Dott.ssa Porta Maria Antonietta
Dott. Sala Michele

ONCOLOGIA

Dott. Bernardi Daniele

ORTOPEDIA

Dott. Coletti Nicolò
Dott. Novaretti Giuliano
Dott. Odoni Luca
Dott. Pannone Antonello
Dott. Raimondo Diego
Dott. Vascellari Alberto

OTORINOLARINGOIATRIA

Dott. Fermo Salvatore
Dott.ssa Gimelli Miriam
Dott.ssa Menegaldo Anna
Dott. Zanelli Enrico

PNEUMOLOGIA

Dott. Santelli Giorgio

PROCTOLOGIA

Dott.ssa Da Pozzo Francesca

PSICHIATRIA

Dott. Silvestrini Antonio *Primario*

PSICOLOGIA

Dott.ssa Falleri Micaela

RADIOLOGIA

Dott. Di Summa Angelo
Dott.ssa Michieli Chiara
Dott.ssa Sovran Federica
Dott.ssa Uzzelli Giovanna

REUMATOLOGIA

Dott. Biscaro Renzo
Dott.ssa Cuffaro Serena
Dott. Leardini Gianni

SCIENZE MOTORIE

Cristofoletto Federica
Girardi Silvia

SENOLOGIA

Dott. Balestrieri Nicola

UROLOGIA

Dott. Belmonte Pietro *Primario*
Dott. Nisticò Carlo Domenico



INQUADRA IL QR CODE
E CONSULTA L'ELENCO
MEDICI AGGIORNATO

ECOGRAFIE

Eco-color Doppler

Consente di visualizzare e misurare in modo accurato il flusso all'interno dei vasi sanguigni, evidenziando eventuali patologie artero-venose o di vascolarizzazione degli organi.

ECD Tronchi sovraortici (T.S.A.) / €85

ECD Arterioso / €85

ECD Arterovenoso / €144

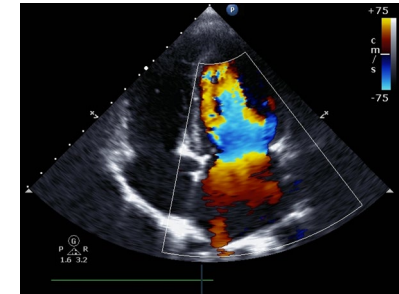

PREPARAZIONE

Indicazioni per eseguire l'Eco-color Doppler dell'aorta addominale e arterie renali:

1. Nel giorno dell'esame arrivare a digiuno da almeno 8 ore con l'intestino libero (usare eventualmente microclismi).
2. Nei 3 giorni precedenti all'esame il paziente deve assumere 2 compresse di carbone vegetale (3 volte al dì dopo i pasti e seguire una dieta senza scorie (no frutta e verdura cruda o cotta, alimenti con farine integrali, bibite gassate).

Ecografia internistica

Diagnosi su organi e tessuti corporei.

Addominale completa / €108

Addominale superiore / €93

Addominale inferiore . Pelvica / €93

Collo (tiroide, ghiandole) / €83

Muscolo tendinea delle parti molli / €83

Muscolo scheletrica / €85

RADIOLOGIA

RX Radiologia digitale

Per eseguire radiografie ad alta definizione per torace, addome e segmenti scheletrici.

RX piccole articolazioni / da €40

RX grandi articolazioni / da €50

RX colonna per scoliosi / da €50

RX cranio / €40

RX emitorace / €50

RX torace / €35

Mammografia Digitale 3D con Tomosintesi

È l'indagine fondamentale nello screening e nella diagnosi precoce del tumore alla mammella.

La tecnologia digitale permette di visualizzare l'immagine dell'area indagata con una maggiore precisione e una riduzione dell'esposizione alle radiazioni. Offriamo un percorso senologico che prevede ecografia mammaria con palpazione del seno da parte del medico specialista, mammografia digitale e visita specialistica.

Mammografia digitale + Ecografia mammaria + Visita specialistica / €163

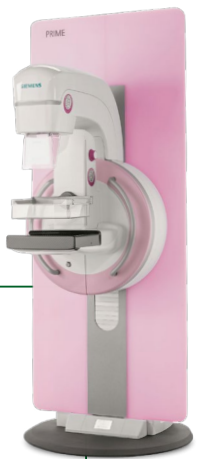

Donne in gravidanza e pazienti con casi particolari non possono sottoporsi all'esame; le donne con protesi mammarie possono eseguirlo.

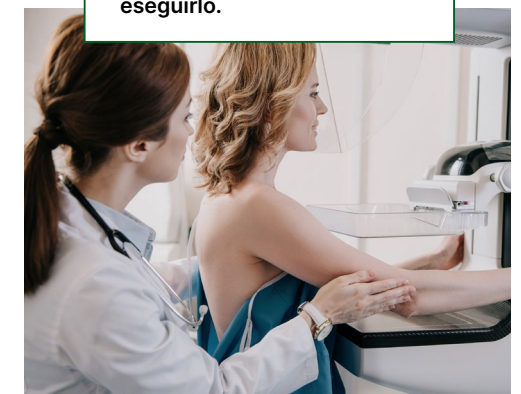

DIAGNOSTICA
PER IMMAGINI

TECNOLOGIE DI ULTIMA
GENERAZIONE PER ESAMI
DIAGNOSTICI E DI PREVENZIONE
PIÙ PRECISI E CONFORTEVOLI.

DONNE IN GRAVIDANZA



TEST DIAGNOSTICI NON INVASIVI

Ultrascreen

Consiste in un prelievo di sangue materno abbinato a un controllo ecografico del bambino (translucenza nucale). Serve per determinare il rischio di sindrome di Patau (Trisomia 13), Edwards (18) e Sindrome di Down (21).

Ultrascreen / €240

Ultrascreen gemellare / €360

Harmony Prenatal Test

Esame che consente di valutare il rischio di Trisomie fetali e i cromosomi X e Y, con un altissimo grado di affidabilità.

Harmony Prenatal Test / €605

Harmony Prenatal Test gemellare / €1255



**L'ECCELLENZA
DIAGNOSTICA
GINECOLOGICA
E PRENATALE
PER LA SALUTE
DELLA DONNA
E DEL FETO.**

SALUTE DELL'APPARATO GENITALE FEMMINILE

Esami per il benessere integrale della persona e per preservare la fertilità della donna. Effettuiamo il servizio pap-test, un test di screening che evidenzia le lesioni precoci che potrebbero evolvere in carcinoma della cervice uterina.

Pap test / da €40 a €70

Ecografia ginecologica

Consente di valutare l'anatomia dell'utero e delle ovaie, verificando la presenza di eventuali fibromi, cisti, polipi, ecc.

Ecografia ginecologica / da €80 a €160

Ecografia ostetrica

È tra gli esami indispensabili per fare diagnosi di fisiologia o patologia su feto, placenta, liquido amniotico; consente di determinare il numero degli embrioni o dei feti, visualizzare l'attività cardiaca fetale, determinare l'epoca di gravidanza, valutare l'anatomia e la crescita fetale, determinare la posizione del feto.

Ecografia ostetrica / da €100 a €170

Ecografia transvaginale

Fornisce informazioni sullo spessore dell'endometrio, dando l'indicazione alla biopsia endometriale e/o alla isteroscopia. È un esame di agevole esecuzione e notevolmente affidabile.

Ecografia transvaginale / da €90

Ecografia morfologica

Si esegue tra la 20^a e la 22^a settimana e fornisce utilissime informazioni sull'anatomia del bambino e sul suo accrescimento (biometria fetale).

Ecografia morfologica / €190



Tutti gli accertamenti possono essere eseguiti anche su gravidanze gemellari.

Presso la nostra sede disponiamo del Voluson E10, la più evoluta tecnologia sia per gli esami ginecologici di routine che più complessi e, in caso di gravidanza per monitorare la salute del feto.

PUNTO PRELIEVI

SERVIZIO DI ECCELLENZA,
GAMMA COMPLETA DI TEST,
MASSIMA ACCURATEZZA
DIAGNOSTICA E TEMPI RAPIDI
DI ESECUZIONE.

LABORATORIO ANALISI

Il Gruppo dispone di un laboratorio analisi interno grazie al quale può garantire una filiera controllata dal prelievo al risultato analitico.

Referente medico per tutta l'attività diagnostica è il Dott. Ferruccio Mazzanti.

Scopri i nostri check up

Abbiamo pensato per te a dei check up mirati, un programma di screening che comprende esami del sangue, delle urine e delle feci per monitorare il benessere e il tuo stato di salute.



PER MAGGIORI INFORMAZIONI
INQUADRA IL QR CODE
E CONSULTA LA PAGINA DEL SITO



RITIRO REFERTI

I referti possono essere ritirati dalle ore 18.00 alle ore 19.30 del giorno indicato sul foglio di ritiro e dalle ore 9.00 alle ore 19.30 dei giorni successivi. È possibile scaricare i referti, in formato elettronico, seguendo la procedura indicata sul sito internet.

UN CONTROLLO DEL SANGUE ALMENO UNA VOLTA ALL'ANNO È UN'IMPORTANTE CARTINA TORNASOLE CHE RACCONTA CHI SEI E COME STAI.

Prenotazioni

In ogni sede del Gruppo, in ambienti confortevoli, è presente un Punto Prelievi, accessibile anche senza ricetta e prenotazione, con personale infermieristico esperto, senza tempi d'attesa, refertazione veloce e scarico dei referti online.

Per info

0422 207095

ORARI PUNTO PRELIEVI E ANALISI

Segreteria

lunedì 9.00 - 19.30
da martedì a venerdì 7.30 - 19.30
sabato 7.30 - 9.30

Prelievi

da martedì a sabato 7.30 - 9.30

MEDICINA DELLO SPORT

Il nostro ambulatorio di Medicina dello Sport esegue visite mediche per il conseguimento del certificato di idoneità allo sport agonistico ed all'attività sportiva non agonistica.

Équipe medica

L'équipe che interagisce durante queste prove è composta da un medico specialista in medicina dello sport e da un cardiologo.

Visita di base per l'accesso all'attività fisica

Per tutti coloro che intendono svolgere l'attività fisica nei diversi ambiti sportivi la visita comprende le seguenti prestazioni:

- Elettrocardiogramma (ECG) a riposo
- Monitoraggio ECG durante lo sforzo
- Tracciato ECG di recupero a fine sforzo fisico
- Spirometria con tracciati respiratori
- Controllo della capacità visiva
- Esame completo delle urine.

Visita medico sportiva non agonistica
in privato / €60 - in convenzione / €50

Attività sportiva di alto Profilo

Gli atleti "top level", che intendessero approfondire l'analisi, possono richiedere Test che qualificano le loro potenzialità fisico muscolari.

Visita medico sportiva agonistica TAB B under 35
in privato / €75 - in convenzione / €65

Visita medico sportiva agonistica TAB B over 35
in privato / €92 - in convenzione / €75

Medicina dello Sport per le Società Sportive

Le Società sportive del territorio, di qualsiasi livello, possono stipulare specifiche convenzioni con il nostro servizio a tariffe vantaggiose. Alle Società sportive convenzionate viene inoltre assicurato un percorso diagnostico-terapeutico dedicato, in tempi ottimali per un rapido recupero fisico dell'atleta.



OTORINOLARINGOIATRIA

I nostri professionisti si occupano della salute del tuo orecchio valutando e verificando eventuali patologie quali sordità, otalgia, otorrea, acufeni (fischi, ronzii ecc), vertigini, instabilità. Individuiamo le cause per indirizzarvi alla terapia più adatta.

Esame audiometrico tonale e vocale

Test per misurare la soglia uditiva. Il suono viene trasmesso tramite cuffia o vibratore osseo e i risultati vengono riportati su audiogramma tonale.

Esame audiometrico
tonale e vocale + visita / da €150 a €200



TRATTIAMO I **DISTURBI DELL'ORECCHIO, DEL NASO E DELLA GOLA**, NONCHÉ DI ALCUNE **PATOLOGIE DELLA TESTA E DEL COLLO.**

POLIAMBULATORIO

L'ATTENZIONE DEI MIGLIORI SPECIALISTI PER UNA PRESA IN CARICO TEMPESTIVA, DALLA VISITA SPECIALISTICA ALL'ESAME DIAGNOSTICO.



CONTROLLA L'EVOLUZIONE DEI NEVI NEL TEMPO CON L'AUTOESAME E LA MAPPATURA DIGITALE COMPUTERIZZATA



CHIRURGIA VASCOLARE

La chirurgia vascolare è una specialità medica che si occupa della diagnosi e del trattamento delle patologie che colpiscono il sistema vascolare, cioè arterie e vene (escluso il cuore e il cervello).

Questa specialità offre un'ampia gamma di opzioni terapeutiche, che vanno dalla terapia farmacologica alla chirurgia endovascolare minimamente invasiva, alla chirurgia aperta. Le malattie che colpiscono il sistema vascolare possono avere gravi conseguenze per la salute generale del paziente, quindi è importante unadiagnosi tempestiva e un trattamento adeguato.

Visita di chirurgia vascolare

È una prestazione medica che si occupa della diagnosi e del trattamento delle patologie che riguardano i vasi sanguigni. Si tratta di una visita specialistica che viene effettuata da un chirurgo vascolare, il quale è in grado di valutare la salute dei vasi sanguigni e di individuare eventuali anomalie o patologie.

Visita di chirurgia vascolare / €125

AMBULATORIO CHIRURGICO

Presso la nostra sede si eseguono a livello ambulatoriale in anestesia locale piccole asportazioni di:

- NEI
- NEVI
- CISTI
- LIPOMI

Asportazione / da €300

DERMATOLOGIA

Abbiamo elaborato una serie di esami dermatologici per la prevenzione e la diagnosi delle patologie della pelle.

Prevenzione e diagnosi del melanoma

Un ottimo standard di prevenzione è l'abbinamento alla visita clinica specialistica dell'esame dermatoscopico in epiluminescenza, altrimenti detto "mappatura dei nei". Grazie a questo sistema riusciamo a stabilire se i nei sono a rischio, e di conseguenza, se è necessario eseguirne l'asportazione chirurgica prima che queste lesioni, dubbie o pericolose, degenerino.

Videodermatoscopia / da €140 a €180

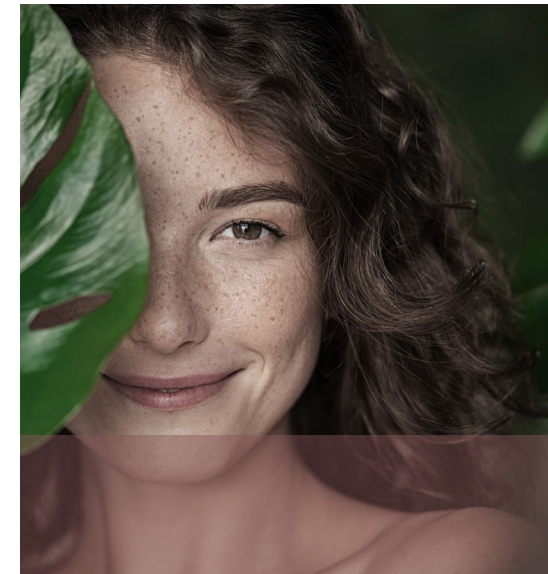

CONTROLLA L'EVOLUZIONE DEI NEVI NEL TEMPO CON L'AUTOESAME E LA MAPPATURA DIGITALE COMPUTERIZZATA



La videodermatoscopia digitale è una metodica non invasiva che permette di valutare la struttura del nevo, di archiviare le immagini ed effettuare dei confronti nel tempo.



Percorso prevenzione

1. Auto-esame periodico

È importante per osservare la propria pelle e identificare cambiamenti.

2. Visita completa con lo specialista

In pazienti selezionati per familiarità, numero di nevi e atipie degli stessi può essere necessaria, su valutazione dello specialista, anche la videoregistrazione (mappatura) dei nevi.

3. Videodermatoscopia

Un'innovativa tecnologia che rivela e registra in pochi minuti le dimensioni e la forma dei nevi sul corpo.

4. Biopsia

Accertamento per verificare la natura della lesione sulla pelle, riscontrata in sede di visita specialistica.

In caso di istologico positivo, seguirà l'asportazione in sede con chirurgo specializzato.

NEUROLOGIA

La Neurologia si occupa della diagnosi e della terapia delle principali patologie neurologiche del sistema nervoso centrale e periferico.

Visita neurologica

La visita neurologica è una prestazione medica che permette di valutare lo stato di salute del sistema nervoso e di individuare eventuali patologie.

Visita neurologica / €145

Ci occupiamo di:

Malattia di Parkinson

È un disturbo motorio degenerativo e progressivo, causato dalla morte dei neuroni dopaminergici con conseguente deprivazione della dopamina, il neurotrasmettitore che consente il controllo dei movimenti.

Disordini del movimento

Movimento anomalo di una parte del corpo dovuta ad un non corretto funzionamento del sistema nervoso. I pazienti con disturbi del movimento potrebbero presentare una serie di sintomi gravi: Tremore • Scatti • Problemi del passo

Malattie neuromuscolari

Sono malattie ereditarie o acquisite comprendenti disordini del motoneurone, del nervo, della giunzione neuromuscolare o del muscolo scheletrico.

Neuropatie

Si tratta di disfunzione di nervi periferici, caratterizzate da vari gradi di alterazioni della sensibilità, dolore, debolezza e atrofia muscolare, diminuzione dei riflessi osteotendinei e sintomi vasomotori, presenti in modo isolato o in qualunque combinazione.

Malattie neurodegenerative del sistema centrale e periferico

Il sistema nervoso periferico raccoglie stimoli dall'ambiente circostante traducendoli in segnali nervosi che vengono trasmessi al sistema nervoso centrale. Le informazioni vengono elaborate e ricevute dagli organi e dall'ambiente esterno. Che risponde pianificando le opportune reazioni. Le cause sono le più diverse: mutazioni genetiche, infezioni, tumori, traumi, compressioni nervose, vasculopatie (ictus), processi degenerativi (come la malattia di alzheimer e quella di parkinson), ecc.

Cefalee

È il dolore provato in qualsiasi parte della testa.

VISITE ED ESAMI NEUROLOGICI, PER VALUTARE LA FUNZIONE DEL SISTEMA NERVOSO.

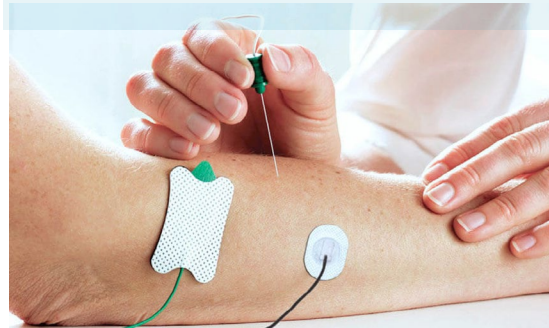

Periferiche genetiche ed acquisite

Le neuropatie periferiche costituiscono un gruppo di malattie caratterizzate dal danneggiamento e, quindi, dal malfunzionamento dei nervi periferici. Il sistema nervoso periferico è costituito dai nervi che connettono il sistema nervoso centrale (cervello e midollo spinale) ai muscoli, alla pelle e agli organi interni.

Si possono distinguere due grossi gruppi di neuropatie: **ereditarie** (anomalie genetiche) e **acquisite** (dovute a malattie).

La maggior parte delle neuropatie sono legate a patologie acquisite.

Alcune cause

- Diabete • Alcool e altre sostanze tossiche
- Deficit nutrizionali (neuropatie carenziali)
- Neuropatie in corso di malattie sistemiche
- Neuropatie immuno-mediate • Tumori
- Amiloidosi • Tarmaci • Traumi
- Agenti infettivi (virus o batteri specifici)

Tra le neuropatie ereditarie:

- Hsmn (hereditary sensory motor neuropathy) o malattia di charcot-marie-tooth (cmt)
- Neuropatia amilodotica familiare
- Neuropatie in corso di porfira



CARDIOLOGIA

Al Centro di medicina, per conoscere il proprio rischio cardiovascolare e prevenire eventuali patologie, è possibile sottoporsi, oltre che alla visita specialistica cardiologica, ad una serie di accertamenti.

Visita cardiologica

La visita cardiologica serve a valutare lo stato di salute del cuore del paziente, individuare eventuali anomalie o patologie cardiache e prescrivere eventuali esami di approfondimento.

Visita con ecografia cardiaca / da €135 a €220

Ecocardiogramma

Fondamentale nella cardiopatia ischemica (infarto), ipertensiva (cuore dilatato, aneurismi), dilatativa (scompenso), nelle aritmie e nella prevenzione della morte improvvisa negli atleti.

Ecocardiogramma / da €110 a €135

Elettrocardiogramma ECG

Per la valutazione di ritmo cardiaco, aritmie, fibrillazioni, bradicardie, alterazioni da angina, infarto ed ipertensione.

Elettrocardiogramma ECG / da €40 a €55

PER UN CUORE IN SALUTE FIN DA GIOVANI

Check Up cardiologico / €55.45 (esami sangue)

Cicloergometro / da €130 a €150 prova da sforzo cardiovascolare

! In Italia le patologie del cuore rappresentano la prima causa di decesso. È quindi bene cominciare la prevenzione già dall'infanzia. Attraverso visite specialistiche possiamo fornire informazioni utili per una valutazione dei fattori di rischio, per poter permettere una diagnosi precoce.



DALLA VISITA ORTOPEDICA ALLA RIABILITAZIONE FISICA

Trattamenti con onde d'urto

Servono per trattare casi di pseudoartrosi, ritardi di consolidamento di fratture, tendinopatie della spalla, epicondiliti (gomito del tennista), epitrocleiti (gomito del golfista), tendiniti del gran trocantere, tendiniti rotulea, tendinite achillea (achillodinia), sperone calcaneare (tallonite), fascite plantare; sono indicati inoltre per curare contratture e stiramenti muscolari e pubalgie.

Trattamento con onde d'urto / €80

Trattamenti con infiltrazioni

Per attenuare il dolore, migliorare la mobilità articolare e prevenire il degrado cartilagineo tramite infiltrazioni di antinfiammatori o di acido ialuronico.

Trattamento con infiltrazioni / €60

Riabilitazione del pavimento pelvico

La riabilitazione del pavimento pelvico, nota anche come riabilitazione uro-ginecologica, può essere molto utile a tutte le età e può aiutare a riprendere le attività quotidiane e abitudini condizionate dal disturbo. È utile sia nella donna che nell'uomo, sia nei disturbi persistenti/cronici, sia negli esiti di interventi che nelle problematiche legate all'invecchiamento, al post parto e alla menopausa.

Riabilitazione del pavimento pelvico / €45



Rieducazione della mano e del polso

Percorso riabilitativo indicato sia nel trattamento conservativo (tunnel carpale, tendiniti, rizoartrosi, lesioni, ecc.) sia nella riabilitazione post chirurgica o post traumatica (fratture e traumi complessi, lesioni legamentose e tendinee, ecc.) sia in ambiti specialistici di intervento riabilitativo (mano reumatoide, patologie del musicista, malformazioni congenite del bambino).

Rieducazione della mano e del polso / €45

FISIOTERAPIA E RIABILITAZIONE

**UN'ÉQUIPE MULTIDISCIPLINARE
DI FISIOTERAPISTI E LAUREATI
IN SCIENZE MOTORIE CHE
COLLABORANO CON MEDICI
E TECNICI PER IL TUO PERCORSO
RIABILITATIVO.**

UN'EQUIPE MULTIDISCIPLINARE PER **PERCORSI **RIABILITATIVI** **MIRATI****





TERAPIE FISICHE PER UN RECUPERO FUNZIONALE PIÙ VELOCE



TERAPIE FISICHE

Consentono, grazie all'utilizzo di specifiche apparecchiature, l'approccio riabilitativo di determinate patologie nella diminuzione / eliminazione del processo doloroso e infiammatorio e nella stimolazione biotissutale.

Correnti antalgiche

TENS . DIADINAMICHE . INTERFERENZIALI

Approccio analgesico-antalgico basato su stimolazioni elettriche di bassa frequenza, in grado di agire a livello locale, stimolando il sistema nervoso e producendo un sollievo duraturo per la risoluzione di molte patologie osteo-mio-articolari.

Tens / €16

Diadinamiche / €16

Interferenziali / €16

Elettroterapia

Utilizza correnti elettriche a bassa frequenza mirando a stimolare i tessuti attraverso l'applicazione di elettrodi sulla zona interessata. Aiuta a ridurre il dolore, migliorare la circolazione sanguigna, rilassare i muscoli, stimolare la guarigione delle lesioni e rafforzare i tessuti deboli.

Elettroterapia / €16

Laserterapia

Pratica terapeutica utilizzata per trattare diverse condizioni muscolo-scheletriche. Tra le sue applicazioni, troviamo il trattamento di tendinopatie, lesioni muscolari e legamentose, traumi contusivi e distorsivi, meniscopatie, epicondiliti ed epitrocleititi, condropatie, discopatie, artrosi e artriti.

Laserterapia / €20

Tecarterapia

Mediante energia biocompatibile, attiva meccanismi cellulari favorendo processi antinfiammatori, ottimizzando il recupero. Ideale dopo traumi o in fase acuta di infiammazioni per accelerare la guarigione. Indicata per tendinopatie, edemi ossei, ristagni linfatici e patologie dolorose infiammatorie.

Tecarterapia / €40

Ultrasuonoterapia

Terapia che utilizza onde sonore ad alta frequenza per trattare lesioni muscolari e tessuti profondi sia tramite applicazione diretta che in immersione. Indicata per affrontare problemi come sciatalgie, nevriti, periartriti scapolo-omerale con presenza di calcificazioni, epicondiliti, morbo di Dupuytren, contratture muscolari e lesioni con ematomi.

Ultrasuonoterapia / €20

TERAPIE RIABILITATIVE MANUALI PER MIGLIORARE IL BENESSERE PSICO-FISICO.



Fisioterapia e riabilitazione

TERAPIE MANUALI

Consistono in tecniche di mobilizzazione articolare che alleviano la presenza del dolore, consentono di ripristinare il normale movimento articolare e dei tessuti e permettono di riottenere il benessere psicofisico della persona.

Kinesio tape®

È indicato per inibire la contrazione muscolare, nel trattamento di danni muscolari da sport e nella correzione dell'atteggiamento posturale; aumenta la circolazione del sangue ed il drenaggio linfatico, con benefici sul dolore.

Kinesio tape® / €20

Kinesiologia applicata

La Kinesiologia Applicata è una metodologia che utilizza il test muscolare manuale per valutare la funzionalità del sistema nervoso, muscolare e scheletrico. Si tratta di un approccio olistico che permette di individuare eventuali squilibri e disfunzioni del corpo, tramite la valutazione della forza muscolare e delle risposte neuromuscolari

Kinesiterapia manuale / €45

(40 minuti) vengono effettuati massaggi, manipolazioni, mobilizzazione articolare, linfo-drenaggio, kinesiologia applicata

Bendaggio funzionale

È efficace nella prevenzione e cura delle lesioni muscolo-tendinee dell'adulto e dello sportivo.

Bendaggio funzionale / €20

Mobilizzazione articolare

Manipolazioni delicate dell'articolazione, spingendola in diverse direzioni per migliorare la mobilità. Ideale per problemi muscolo-scheletrici come artrosi, tendiniti, contratture muscolari e lesioni.

Mobilizzazione articolare / €45

Manipolazione vertebrale

La manipolazione vertebrale è una tecnica utilizzata dai chiropratici per ridurre il dolore e migliorare la funzione del sistema muscolo-scheletrico. Si tratta di una procedura non invasiva che mira a ripristinare la corretta mobilità delle articolazioni vertebrali, utilizzando tecniche manuali specifiche.

Manipolazione vertebrale / €45



L'ESPERIENZA DEI NOSTRI PROFESSIONISTI PER TERAPIE RIABILITATIVE E FISIOTERAPICHE EFFICACI.

OCULISTICA

Effettuiamo visite specialistiche ed esami strumentali per la cura dei disturbi visivi e la salute dei tuoi occhi.

I MIGLIORI PROFESSIONISTI E TECNOLOGIE PER LA CURA DEI TUOI OCCHI.

Visita oculistica

La visita oculistica è un esame medico specialistico che permette di valutare lo stato di salute dell'occhio e individuare eventuali patologie o disturbi visivi. Durante la visita verranno eseguiti diversi test per valutare la qualità della vista e l'integrità degli occhi.

Visita Oculistica / da €105

Biometria *

Consente diverse misurazioni (lunghezza antero-posteriore dell'occhio, profondità della camera anteriore, spessore del cristallino, di eventuali neoformazioni) ed è fondamentale nella chirurgia della cataratta per misurare il potere della lente intraoculare (IOL) che sostituisce il cristallino catarattoso.

Biometria / da €180 a €270

Mappa corneale *

TOPOGRAFIA CORNEALE COMPUTERIZZATA
Consente di effettuare una fotografia della superficie anteriore e posteriore della cornea (curvatura e morfologia corneale). L'esame è fondamentale per la diagnosi delle patologie corneali degenerative (cheratocono) e nella preparazione e nel follow-up della chirurgia corneale.

Mappa corneale / €50

Mesotest o Test dell'Abbagliamento *

Test per la misurazione della visione crepuscolare e della sensibilità all'abbagliamento (Laser ad eccimeri).

Mesotest / da €180 a €270

* Servizio effettuato presso la sede di Treviso

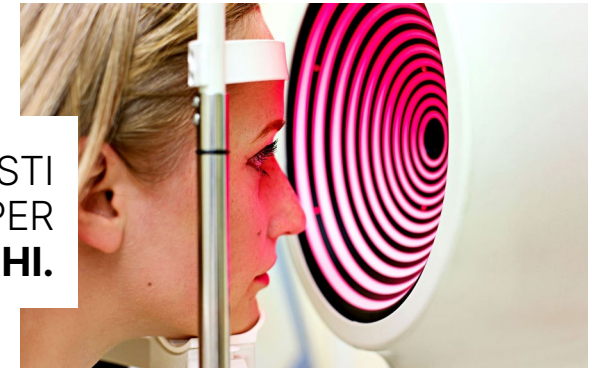

OCT *

TOMOGRAFIA A COERENZA OTTICA
Questo esame permette di costruire l'anatomia della retina nella regione maculare, del nervo ottico superficiale, della cornea, dell'angolo irido-corneale e del cristallino.

OCT / €80

Perimetria *

Esame del campo visivo computerizzato
Permette di condurre indagini statistiche e cinetiche complete del campo visivo. Il servizio prevede: campimetria computerizzata, perimetria Goldmann, possibilità di refertazione immediata.

Perimetria . Campimetria visiva / €50

Pachimetria *

Serve per la misurazione dello spessore della cornea, il tessuto trasparente anteriore dell'occhio. L'esame è fondamentale nella preparazione alla chirurgia refrattiva, in particolare alla PRK e alla LASIK.

Pachimetria / €50

Pupillometria *

È un esame per la misurazione della grandezza e dei movimenti della pupilla, di fondamentale importanza negli interventi di chirurgia refrattiva.

Pupillometria / €30

OCULISTICA E CHIRURGIA REFRATTIVA

I CENTRI DI CHIRURGIA REFRATTIVA DEL GRUPPO CENTRO SONO LE REALTÀ DI RIFERIMENTO SUL TERRITORIO PER LA CORREZIONE DEI PRINCIPALI DIFETTI VISIVI E DELLE PATOLOGIE OCULARI.

LE NOSTRE TECNICHE LASER *

Effettuiamo ogni anno oltre 1000 interventi, grazie alla presenza di équipe mediche di altissimo profilo ed apparecchiature laser all'avanguardia.

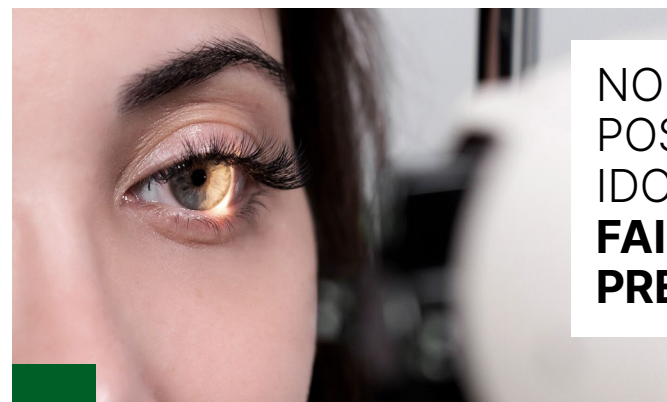

NON TUTTI
POSSONO ESSERE
IDONEI ALL'INTERVENTO.
**FAI GLI ESAMI
PRELIMINARI.**

- Pachimetria
- Mappa corneale
- Pupillometria
- Test di Schirmer
- Visita ortottica
- Valutazione Refrattiva

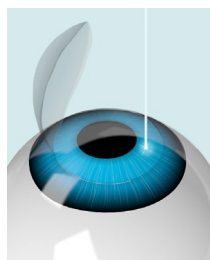

Femtolasik

È una tecnica di profondità per la correzione di miopia, ipermetropia e astigmatismo. Si avvale di un laser a femtosecondi ed un laser ad eccimeri.

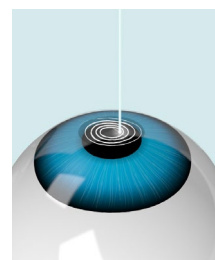

PRK

È una tecnica di superficie per la correzione di miopia e astigmatismo. È effettuata con laser ad eccimeri.

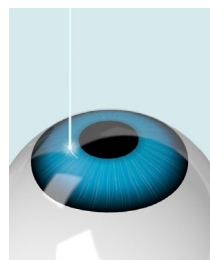

Smile **

Tecnologia che corregge difetti visivi quali la miopia e l'astigmatismo. Il laser crea una "tasca" all'interno della cornea ottenendo un lenticolo che viene estratto da una piccola incisione. In questo modo la cornea assume una nuova curvatura correggendo così il vizio di refrazione.

Richiedi una consulenza gratuita
CON UNA ADVISOR SPECIALIST

0422 207095

consulenza@centrodimedicina.com

* Servizio effettuato presso la sede di Treviso

** Intervento effettuato presso la sede di Padova (Via Pellizzo, 3)

PATOLOGIE OCULARI *

Tecnologie di ultima generazione e la pluriennale esperienza di specialisti per diagnosi e cura dei problemi anche complessi della vista.

Cross linking

Una nuova tecnica non invasiva che blocca l'avanzamento del cheratocono ai primi stadi.

Terapia intravitreale

Consiste nell'uso di farmaci iniettati all'interno del vitreo nel trattamento della degenerazione maculare e di alcune forme di glaucoma neovascolare.

Distacco di retina e Retinopatia diabetica

Le malattie della retina possono essere trattate con il laser retinico Argon Laser, il cui scopo è rinforzare la retina nei suoi punti più delicati, creando una cicatrice attorno alla zona patologica.

Interventi per correzione

- ENTROPION
- ECTROPION
- STRABISMO

Interventi per asportazione

- CALAZIO
- PTERIGIO
- PICCOLE NEOFORMAZIONI PALPEBRALI
- VITRECTOMIA



Asportazione della cataratta

Oggi, con tecnologie dedicate e in un unico intervento indolore, puoi correggere sia il deficit di trasparenza, che i difetti visivi preesistenti, grazie alle lenti intraoculari di ultima generazione.

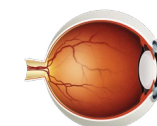

Cataratta

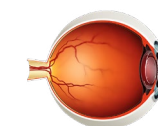

Lenti intraoculari



CATARATTA?
PUOI RISOLVERLA
ED ELIMINARE IN UN
UNICO INTERVENTO
ANCHE EVENTUALI
DIFETTI VISIVI.

L'intervento chirurgico di rimozione della cataratta consiste nell'asportare la parte del cristallino opacizzata e impiantare una lente artificiale sostitutiva (cristallino artificiale).

* Servizio effettuato presso la sede di Treviso

MEDICINA ESTETICA

Offriamo una consulenza gratuita per introdurci ai servizi di medicina estetica e chirurgia estetica, fornendoti tutte le informazioni necessarie per scegliere con consapevolezza un trattamento o intervento chirurgico.

NOVITÀ

Ringiovanimento viso e corpo *

MORPHEUS 8 PRO
riesce ad ottimizzare l'energia a radiofrequenza tramite l'utilizzo di testine monouso con micro aghi, che penetrano a profondità controllata nella pelle, scaldando i tessuti in maniera efficace e regolare, senza creare danno in superficie.



Rimodellamento e tonificazione *

EVOLVEX
consente di modulare un programma di rimodellamento del corpo personalizzato e su misura, che agisce sui diversi strati cutanei colpendo il tessuto adiposo e tonificando i muscoli.



Biorivitalizzazione

Stimola la rigenerazione dei tessuti cutanei e migliora l'aspetto della pelle.

Filler

Trattamento estetico che tramite l'iniezione di acido ialuronico attenua le rughe e stimola la naturale produzione di collagene.

Botox®

Trattamento contro l'invecchiamento cutaneo della pelle con infiltrazioni di tossina botulinica.

Botox® per iperidrosi

Trattamento medico che viene utilizzato per ridurre la sudorazione eccessiva in specifiche aree del corpo, come le ascelle, le mani o i piedi.

Fili di sospensione

Tecnica che prevede l'utilizzo di fili riassorbibili mediante semplice idrolisi, capaci di auto-ancorarsi ai tessuti e distendere la pelle contrastandone il cedimento.

L.E.S.C.

Trattamento di adiposità localizzate e cellulite, utile su addome, fianchi, interno ed esterno cosce, ginocchia, braccia.

Cavitazione

Riduce gli inestetismi da adipe localizzato (pancia, fianchi, schiena, coulottes de cheval e banana sottogutea).

Soft restoration filler

Prevede l'introduzione di filler per il rimodellamento dei volumi e delle proporzioni del viso eliminando i segni del tempo.

Peeling

Stimola la produzione di collagene e uniforma la colorazione della pelle.

Carbossiterapia

Combatte cellulite, rughe, smagliature, cicatrici e gonfiori con infiltrazioni di anidride carbonica in diversi strati cutanei. Migliora la circolazione, l'ossigenazione dei tessuti e la produzione di collagene.

Rassodamento viso e corpo

ACCENT PRIME
Il potere degli ultrasuoni e della radiofrequenza per un effetto lifting immediato efficace su adiposità localizzate, e lassità cutanee su gambe, glutei, braccia, ginocchia e viso.



L'epilazione laser medicale

SOPRANO ICE PLETINUM
La soluzione efficace e duratura per ogni tipo di pelle, utilizzabile in qualsiasi periodo dell'anno garantendo i migliori risultati clinici. Incorpora tre lunghezze d'onda sullo stesso manipolo permettendo di avere la massima efficacia sul pelo.



* Servizio effettuato presso la sede di Treviso

MEDICINA ESTETICA

FAI RIFIORIRE LA TUA BELLEZZA AD OGNI ETÀ CON I NOSTRI TRATTAMENTI VISO E CORPO DI MEDICINA ESTETICA.

CHIRURGIA ESTETICA *

Nella sede di Centro di medicina Treviso, è attivo il servizio di Day Surgery per interventi di chirurgia estetica:

SENO

Mastoplastica additiva

Ingrandimento chirurgico del seno

Mastopessi . Lifting del seno

Rimodellamento e sollevamento del seno cadente

Mastoplastica riduttiva

Riduzione del volume del seno

Correzione chirurgica dei capezzoli

Correzione chirurgica dei capezzoli introflessi, sporgenti o troppo grossi, soprannumerari o con areola sporgente e arrotondata.

PETTO MASCHILE

Ginecomastia

Aspirazione chirurgica della mammella maschile attraverso liposcultura e/o escissione chirurgica della ghiandola mammaria.



**PER MIGLIORARE
E CORREGGERE
I DIFETTI DEL CORPO,
RIDURRE I SEGNI
DEL TEMPO,
RIMETTERSI
FINALMENTE
IN FORMA.**

VISO

Blefaroplastica

Correzione chirurgica delle palpebre superiori ed inferiori.

Otoplastica

Correzione chirurgica dei padiglioni auricolari

Rinoplastica . Settoplastica

Correzione della forma e del volume del naso e delle funzionalità

Lifting facciale . Minilifting

Ringiovanimento chirurgico del viso

Lipofilling del viso

Reimpianto, tramite infiltrazione, di adipe autologo.

Liposuzione collo . Viso

- Alleggerimento del profilo del viso
- Eliminazione accumuli di grasso, ad es. "gobba di bisonte".

TRICOLOGIA

Autotrapianto di capelli

Consente di diagnosticare e curare le patologie dei capelli e del cuoio capelluto. In caso di calvizie, è possibile sottoporsi all'autotrapianto dei capelli.

* Servizio effettuato presso la sede di Treviso

CORPO

Liposuzione . Liposcultura

- Rimodellamento del profilo del corpo attraverso la rimozione di accumuli adiposi localizzati.

Addominoplastica

- Riduzione chirurgica dell'adipe in eccesso e cute lassa

Lifting interno coscia e braccia

- Correzione chirurgica della cute lassa

Lipofilling corpo

- Colma le lacune del corpo
- Scolpisce glutei scavati, con effetto di ringiovanimento.



Richiedi una consulenza gratuita
**CON UNA
ADVISOR
SPECIALIST**

0422 207095

consulenza@centrodimedicina.com

Richiedi una consulenza gratuita
CON UNA ADVISOR SPECIALIST

0422 698181

consulenza@centrodimedicina.com

Attraverso il nostro Servizio di PMA possiamo impostare un razionale e veloce percorso di accertamenti, per giungere ad una diagnosi completa e precisa del problema, in collaborazione con urologi, andrologi, endocrinologi e altri esperti del settore.

Grazie a questo servizio è possibile effettuare tutti i trattamenti più avanzati di Procreazione Assistita, dai più semplici, quali le inseminazioni intrauterine (IUI), ai più complessi, quali la fecondazione in provetta (FIVET e ICSI).

Le nostre équipe sono in grado di offrirti la metodica della vitrificazione ovocitaria, che permette la crioconservazione dei gameti femminili ed il loro impiego con risultati clinicamente rilevanti, evitando alle pazienti di sottoporsi nuovamente alla stimolazione ovarica.

Questa tecnica ha assunto negli ultimi anni anche una valenza "sociale" in quanto sono sempre di più le donne che posticipano l'età della prima gravidanza scontrandosi con l'inevitabile invecchiamento biologico e la conseguente difficoltà a concepire.

! Effettuiamo i trattamenti di PMA all'interno della Day Surgery delle strutture di Treviso e San Donà di Piave, in ambienti allestiti secondo i più aggiornati standard tecnologici ed organizzativi con l'intento di offrire alle coppie infertili un servizio di alto profilo.

L'OPPORTUNITÀ PER **LE COPPIE** **CHE DESIDERANO** **UN FIGLIO**



PMA PROCREAZIONE MEDICALMENTE ASSISTITA

ÉQUIPE MEDICHE SPECIALIZZATE
 PER SUPPORTARE LA COPPIA
 NEL PERCORSO PIÙ IDONEO
 PER AVERE UN FIGLIO.

MEDICINA DEL LAVORO

Al fianco della tua azienda per la salute dei tuoi collaboratori.

Il valore aggiunto del nostro servizio

Capillarità

Siamo presenti in oltre 50 sedi tra Veneto, Emilia Romagna, Friuli Venezia Giulia e Lombardia e abbiamo più medici per ogni provincia.

Nessuna scadenza da ricordare

Una segretaria dedicata seguirà per voi tutta l'organizzazione. Nessuna perdita di tempo in attese telefoniche.

Zero carta

Un portale dedicato per scaricare idoneità, protocolli, documenti e relazioni di sopralluogo faciliterà le comunicazioni.

Documenti in un clic

Accesso riservato dei dipendenti al portale per lo scarico di idoneità e referti.

Gestione casi complessi

L'esperienza e l'affiancamento dei nostri medici faciliterà la gestione dei casi d'idoneità più complessi.

Assistenza clienti

La nostra assistenza clienti è sempre a vostra disposizione in qualsiasi momento per chiarimenti o supporto.

CHECK UP DEL SANGUE A KM 0 LA PREVENZIONE DIRETTAMENTE IN AZIENDA



MEDICINA DEL LAVORO

CENTRO DI MEDICINA SI PROPONE COME PARTNER AFFIDABILE ANCHE PER IL SEGMENTO BUSINESS CON SERVIZI DEDICATI ALLE AZIENDE E AI PROPRI COLLABORATORI.

CENTRO DI MEDICINA AL FIANCO DELLA TUA AZIENDA PER LA SALUTE DEI TUOI COLLABORATORI



INFO
commercialemdl@centrodimedicina.com

CHECK UP KM 0

Investire nella salute dei collaboratori significa investire nel futuro della propria azienda.

L'azienda potrà scegliere se offrire questa opportunità a carico del collaboratore, oppure contribuendo in parte o totalmente.



PER MAGGIORI INFORMAZIONI
 INQUADRA IL QR CODE
 E CONSULTA LA PAGINA DEL SITO

IL NOSTRO IMPEGNO IN 6 PUNTI

Questa carta dei servizi, distribuita a tutti i pazienti al momento della loro accoglienza, contiene le principali informazioni utili per usufruire al meglio dei servizi durante le visite specialistiche ed esami specialistici.

1 . RISPETTO DEI PRINCIPI FONDAMENTALI DI EGUAGLIANZA, IMPARZIALITÀ, CONTINUITÀ, EFFICACIA ED EFFICIENZA.

Ad ogni paziente è garantita parità di trattamento a parità di bisogno.

Inoltre è data uguale opportunità di accesso alle informazioni ed ai servizi.

Le cure vengono fornite con continuità e regolarità.

Il Centro di medicina investe costantemente in tecnologia, mezzi e risorse umane al fine di raggiungere gli obiettivi di efficacia ed efficienza nell'erogazione dei servizi.

2 . STANDARD E QUALITÀ

Il Centro di medicina è un gruppo di eccellenza che ha ottenuto la certificazione UNI EN ISO 9001 a dimostrazione della serietà e della correttezza dei processi interni e a garanzia della sicurezza e della privacy del paziente.

I processi organizzativi sono standardizzati in tutte le sedi, grazie ad un sistema centralizzato.

Il Centro di medicina consente modalità di prenotazione semplificate via telefono di ogni visita o esame, con tempo di attesa per le prenotazioni fissato, salvo visite specialistiche particolari, in 3-10 giorni.

Viene garantito il rispetto dell'orario dato al momento della prenotazione, salvo imprevisti da comunicare tempestivamente al paziente.

I referti, tutti prodotti a computer, possono essere ritirati entro 24 ore dall'esame, anche on-line.

3 . GESTIONE DEI DATI SENSIBILI E TUTELA DELLA PRIVACY

Tutto il personale medico, paramedico e amministrativo è tenuto al segreto professionale.

I dati vengono trattati solo ed esclusivamente ai fini di diagnosi, cura e nella compilazione di cartelle cliniche o altri documenti di tipo sanitario.

In caso di necessità, previa compilazione di apposito modulo disponibile presso la segreteria, il paziente può richiedere copia della propria documentazione sanitaria, che sarà disponibile dopo 7 giorni lavorativi a partire dalla data della richiesta, con eventuali integrazioni fornite entro trenta giorni.

4 . PROGRAMMI E IMPEGNI

Il Centro di medicina è impegnato nel garantire un servizio di assistenza sanitaria di alto livello sia in termini sanitari sia organizzativi, attraverso il coinvolgimento di personale, professori universitari e primari ospedalieri, insieme al personale delle nostre strutture.

5 . SICUREZZA E IGIENE DEGLI AMBIENTI

Il Centro di medicina opera in conformità con il D.Lgs. 81/08 sulla sicurezza sul lavoro.

La qualità e la funzionalità delle apparecchiature e strumenti sono costantemente monitorate e controllate con interventi di manutenzione.

6 . MODALITÀ DI PAGAMENTO

Il pagamento delle prestazioni può avvenire con denaro contante, mediante bancomat, carta di credito o in alcuni casi anche con assegno.



IL NETWORK PER LA TUA SALUTE

Rev. 02/2024 - Stampa: 06.2024

I nostri centri presenti sul territorio creano una rete di competenza e professionalità al servizio del cittadino e della sua salute.



Inquadra il QRCode e cerca la sede più vicina a te.

Centro di medicina è una rete di strutture sanitarie private e convenzionate presenti in Veneto, Friuli-Venezia Giulia, Emilia Romagna e Lombardia.

ODERZO . TV / Via Giuseppe Verdi, 69 / t. 0422 207095

I nostri orari di apertura

lunedì 9.00 - 19.30

da martedì a venerdì 7.30 - 19.30

sabato 7.30 - 9.30

I nostri orari di punto prelievi

da martedì a sabato 7.30 - 9.30