

**CARTA  
DEI SERVIZI  
MONTEBELLUNA**

**VICINO A TE  
E ALLE TUE ESIGENZE  
DI SALUTE**

## PER LA TUA SALUTE, IL PUNTO DI RIFERIMENTO ACCANTO A TE.

Il Gruppo Centro di medicina da oltre 40 anni risponde alle esigenze di salute dei pazienti del territorio, selezionando professionisti altamente qualificati e dotandoli di tecnologie di ultima generazione per diagnosi più precise e tempestive. Crediamo fortemente che la prevenzione sia la chiave che assicura livelli di benessere della persona e lavoriamo per diffonderne la cultura. Affidati a Centro di medicina, il punto di riferimento per la tua salute, accanto a te.

## I NOSTRI SERVIZI

Gruppo Centro di medicina è un network di strutture mediche private e convenzionate composto da una rete poliambulatori e due cliniche presenti nelle regioni di Veneto, Friuli Venezia Giulia, Emilia Romagna e Lombardia.

Presso la sede Centro di medicina Montebelluna sono a tua disposizione i seguenti servizi:

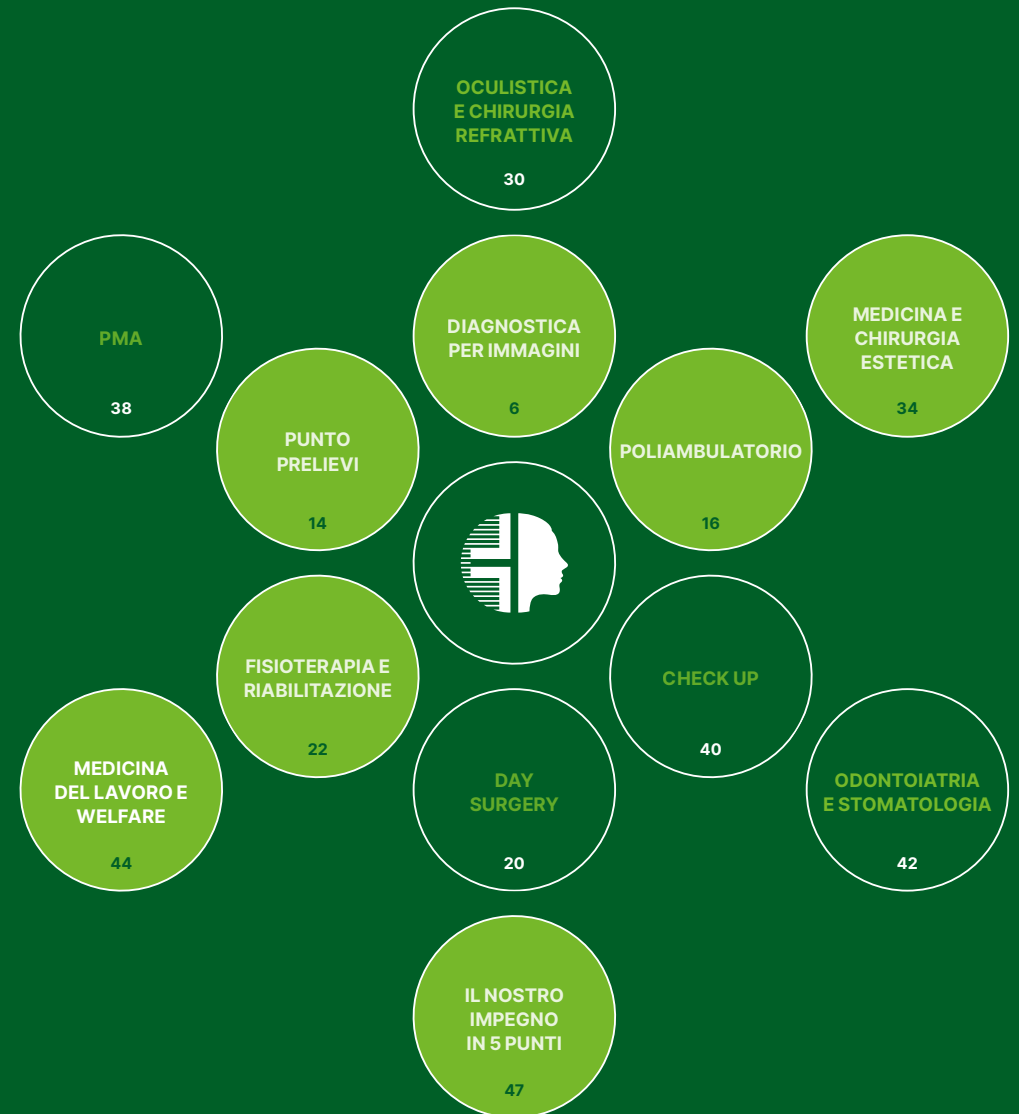



**ALLERGOLOGIA**

Dott. Tesser Alberto

**ANDROLOGIA**

Dott. Massari Domenico  
Dott. Vianello Alberto

**ANGIOLOGIA**

Dott. Bruschi Maurizio

**CARDIOLOGIA**

Dott. Alitto Ferdinando  
Dott. Chirillo Fabio *Primario*  
Dott. Desideri Alessandro  
Dott. Masaro Giuliano  
Dott. Meneghetti Paolo  
Dott. Neri Gianfilippo *Primaio*  
Dott. Trovato Domenico  
Dott. Zamprogno Rolando

**CHIRURGIA GENERALE**

Dott. Berlanda Giuseppe  
Dott. Bonea Massimo  
Dott. Burelli Paolo *Primaio*  
Dott. Carnio Sandro  
Dott. Pastore Claudio

**CHIRURGIA PLASTICA**

Dott. Morelli Coghi Alessandro  
Dott.ssa Salmaso Michela

**CHIRURGIA VASCOLARE**

Dott. Girardi Diego

**DERMATOLOGIA E VENEREOLOGIA**

Dott.ssa Biasinutto Cristina  
Dott. Padovan Sandro  
Dott. Piaserico Stefano  
Dott. Rizzetto Giulio  
Dott. Zuliani Rossano

**DIAGNOSTICA PER IMMAGINI · ECOGRAFIE**

Dott.ssa Bassini Anna \*  
Dott. Bruscagnin Andrea \*  
Dott. Butini Roberto \*  
Dott. Marinelli Pietro \*  
Dott. Martino Nicola \*  
Dott.ssa Plataroti Stefania \*  
Dott.ssa Ratti Marina \*

**EMATOLOGIA**

Dott. De Biasi Ercole

**ENDOCRINOLOGIA**

Dott. Brancatella Alessandro  
Dott. Cimitan Marino

**FISIOTERAPIA**

Bof Damiano \*  
Conte Anja \*  
Faudella Iacopo Lorenzo \*  
Guidolin Alessandro \*  
Lazzari Franco \*

**FISIOTERAPIA**

Maniero Michela \*  
Ottaviano Luca \*

**FISIOTERAPIA**

Prest Silvia \*  
Simioni Anna \*

**GASTROENTEROLOGIA**

Dott. Follador Renato  
Dott. Madia Domenico *Primario*  
Dott.ssa Velo Daniela

**GERIATRIA**

Dott. Gallucci Maurizio *Primario*  
Dott. Rizzo Emanuele *Primario*  
Dott. Targhetta Alessandro

**GINECOLOGIA E OSTETRICIA**

Dott. Beretta Mario *Primario*  
Dott. Caserta Luigi  
Dott. Giacomelli Paola  
Dott.ssa Guolo Marina  
Dott. Mazzocco Annibale  
Dott.ssa Pascoli Irene  
Dott.ssa Ravennati Francesca  
Dott. Tessari Silvio  
Dott. Tosetto Sante *Primario*

**LOGOPEDIA**

Dott.ssa Di Natale Luciana

**MEDICINA DELLO SPORT**

Dott. Di Salvo Carlo

**MEDICINA ESTETICA**

Dott.ssa Carlesso Lorella  
Dott. Morelli Coghi Alessandro  
Dott.ssa Salmaso Michela

**MEDICINA FISICA E RIABILITAZIONE**

Dott.ssa Cerantola Illenia  
Dott. Necci Giuseppe

**MEDICINA INTERNA**

Dott. Biscaro Renzo *Primario*

**NEUROLOGIA**

Dott. Maccarrone Giuseppe *Primario*  
Dott. Malesani Roberto  
Dott. Zambito Marsala Sandro

**OCULISTICA**

Dott. Cannavò Daniele  
Dott. Curato Massimo *Primario*  
Dott. Friede Federico  
Dott. Parrozzani Alfredo  
Dott. Parrozzani Raffaele  
Dott.ssa Povilaityte Ieva  
Dott. Prosdócimo Giovanni *Primario*  
Dott. Signori Daniele

**OMEOPATIA · MEDICINA NATURALE**

Dott. Milan Paolo  
Dott. Targhetta Alessandro

**ORTOPEDIA · TRAUMATOLOGIA**

Dott. Carboni Luca  
Dott. Cendon Ferdinando  
Dott. Dante Federico  
Dott. Furlanetto Giuseppe *Primario*  
Dott. Gianolla Daniele  
Dott. Pannone Antonello  
Dott. Saracco Alvise  
Dott. Toffolo Massimo  
Dott. Zachos Alexandros

**OTORINOLARINGOIATRIA**

Dott. Caon Elio  
Dott. Concheri Stefano  
Dott. Da Col Maurizio

**PEDIATRIA**

Dott.ssa Crema Natalina

**PNEUMOLOGIA**

Dott. Drigo Riccardo *Primario*

**PODOLOGIA**

Dott. De Faveri Alessandro

**PROCTOLOGIA**

Dott. Carnio Sandro  
Dott. Pastore Claudio

**PSICHIATRIA**

Dott. Nicosia Giuseppe  
Dott.ssa Novello Giulia

**PSICOLOGIA · PSICOTERAPIA**

Dott.ssa Schiavolin Suna  
Dott.ssa Testini Maria Antonietta

**PSICOLOGIA ETÀ EVOLUTIVA**

Dott.ssa Rebellato Maria Antonietta

**REUMATOLOGIA**

Dott. Biscaro Renzo *Primario*

**SENOLOGIA**

Dott. Berlanda Giuseppe  
Dott. Burelli Paolo *Primaio*

**SCIENZA DELL'ALIMENTAZIONE**

Dott.ssa Acri Cristiana

**UROLOGIA**

Dott. Corsi Paolo  
Dott. De Concilio Bernardino  
Dott. Massari Domenico  
Dott. Vianello Alberto



## DIAGNOSTICA PER IMMAGINI

TECNOLOGIE DI ULTIMA  
GENERAZIONE PER ESAMI  
DIAGNOSTICI E DI PREVENZIONE  
PIÙ PRECISI E CONFORTEVOLI.

## RADIOLOGIA

### Risonanza magnetica Tesla 1.5

Grazie al sistema HyperSense i tempi di scansione sono più rapidi e con una qualità d'immagine ad alta risoluzione ideale per: lesioni traumatiche, artrosico-degenerative, infiammatorie e neoplastiche. Aumenta notevolmente il comfort del paziente grazie alla tecnologia SilentScan, che diminuisce drasticamente il rumore durante la scansione. Il tunnel più corto con foro di 70 cm riduce l'effetto claustrofobico.

*RM Articolari / da €155*

*RM Neurologiche / da €175*

*Esami con MDC / da €275*

### Mammografia Digitale 3D con Tomosintesi

È l'indagine fondamentale nello screening e nella diagnosi precoce del tumore alla mammella. La tecnologia digitale permette di visualizzare l'immagine dell'area indagata con una maggiore precisione e una riduzione dell'esposizione alle radiazioni. Offriamo un percorso senologico che prevede Ecografia mammaria con palpazione del seno da parte del medico specialista, Mammografia digitale e Visita specialistica.

*Mammografia digitale / €165*

*+ Ecografia mammaria + Visita specialistica*



Donne in gravidanza e pazienti con casi particolari non possono sottoporsi all'esame; le donne con protesi mammarie possono eseguirlo.

**LA DIAGNOSI  
PRECOCE DEL  
TUMORE AL SENO  
È POSSIBILE!**  
PER TE, PER CHI AMI,  
PREVIENI.

### Smartcurve™ System

- Aumento del comfort
- Riduzione del dolore



TECNOLOGIE  
DI ULTIMA  
GENERAZIONE CON  
**INTELLIGENZA  
ARTIFICIALE**



**TAC\***

**TOMOGRAFIA ASSIALE COMPUTERIZZATA**

Esame diagnostico fondamentale nel valutare le fratture in generale della struttura ossea. Consente di analizzare grazie ad un'apparecchiatura all'avanguardia (TAC a spirale 4 slice), è possibile scansionare il corpo intero in pochi secondi, con tempi d'esame minimi.

TAC . Tomografia Assiale Computerizzata / da €150

I referti possono essere ritirati contestualmente all'esame. Qualora il paziente delegasse una persona al ritiro del referto, il delegato dovrà presentarsi con il foglio di ritiro firmato dal delegante e copia del documento di identità di entrambi. È possibile anche scaricare i referti online.

! Pazienti con pacemakers, pompe di infusione, in gravidanza e con casi particolari non possono sottoporsi all'esame.



**Densitometria ossea Dexa o MOC\***

Indagine diagnostica principale per la misurazione della densità minerale ossea e quindi dello "stato di salute" dell'osso. Questo esame, eseguito a livello della colonna vertebrale e del femore, consente di diagnosticare l'osteopenia o l'osteoporosi, al fine di impostare la terapia più adeguata. L'esame è assolutamente indolore e la quantità di radiazioni impiegate è quasi trascurabile. L'esame può essere ripetuto nel tempo senza rischi, non richiede alcun tipo di preparazione ed ha una durata di pochi minuti.

Densitometria ossea Dexa / €90  
+ Valutazione specialistica



**Radiologia dentale\***

Centro specializzato in radiologia odontoiatrica e maxillo facciale, grazie alle più moderne apparecchiature digitali.

**Ortopantomografia Digitale**

Radiografia panoramica delle arcate dentarie.  
OPT Ortopantomografia digitale / da €35

**Teleradiografia del cranio**

Radiografia del cranio con possibilità di proiezione latero-laterale e/o antero posteriore.  
Teleradiografia del cranio / da €20

**Tac 3D Cone Beam**

Esame diagnostico volto a valutare la dimensione e la qualità ossea, le strutture dell'arcata dentale e della superficie facciale, consentendo la simulazione in anticipo dei risultati e cambiamenti di un'eventuale intervento chirurgico. Grazie all'accessibilità del macchinario rispetto alla TAC convenzionale, è indicata anche per i bambini.  
TAC D Cone Beam / da €90

! Donne in gravidanza e pazienti con casi particolari non possono sottoporsi all'esame.

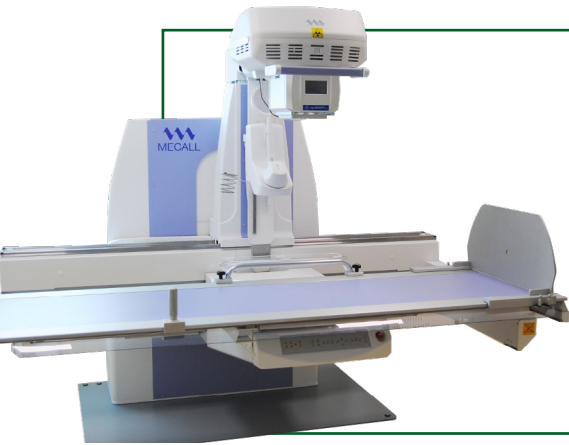

**RX Radiologia digitale**  
Per eseguire radiografie ad alta definizione per torace, addome e segmenti scheletrici.

- RX piccole articolazioni / da €43
- RX colonna per scoliosi / da €73
- RX cranio / €43
- RX emitorace / €53
- RX torace / €38
- RX cervicale, dorsale, lombosacrale, sacrococcigea, bacino per anche / €53

**TECNOLOGIE EVOLUTE PER INDAGINI ED ESAMI DIAGNOSTICI ACCURATI**



\* Servizio effettuato presso la sede di Treviso

\* Servizio effettuato presso la sede di Treviso

## ECOGRAFIE

### Ecocolor doppler

Consente di visualizzare e misurare in modo accurato il flusso all'interno dei vasi sanguigni, evidenziando eventuali patologie artero-venose o di vascolarizzazione degli organi.

ECD Tronchi sovraortici (T.S.A.) / da €65

ECD Arterioso / da €65

ECD Aorta addominale / da €65

### Ecografia internistica

Diagnosi su organi e tessuti corporei.

Addominale completa / €108

Addominale superiore / €93

Addominale inferiore . Pelvica / €93

Collo (tiroide, ghiandole) / €83

Muscolo tendinea delle parti molli / €83

muscolo scheletrica

Testicolare / €83

Renale, vescicale, prostatica / €93

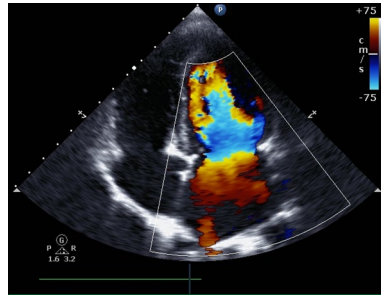

### PREPARAZIONE

**Indicazioni per eseguire l'Eco-color Doppler dell'aorta addominale e arterie renali:**

1. Nel giorno dell'esame arrivare a digiuno da almeno 8 ore con l'intestino libero (usare eventualmente microclismi).
2. Nei 3 giorni precedenti all'esame il paziente deve assumere 2 compresse di carbone vegetale (3 volte al di dopo i pasti e seguire una dieta senza scorie (no frutta e verdura cruda o cotta, alimenti con farine integrali, bibite gassate).



**PROTEGGI  
LA TUA SALUTE  
CON LA  
PREVENZIONE**

## LA DIAGNOSI PRECOCE È LA PRIMA CURA

### PREVENZIONE TUMORE DELLA MAMMELLA

Visita + ecografia della mammella / da €103  
( < 35 anni)

Visita + ecografia della mammella / da €163  
+ mammografia (> 35 anni)

### SALUTE DELL'APPARATO GENITALE MASCHILE

Esami utili per formulare diagnosi e il corretto approccio terapeutico: esame del liquido seminale per la valutazione dell'infertilità, peniscopia per evidenziare lesioni del pene o malattie sessualmente trasmissibili e l'esame del PSA fondamentale per l'uomo con più di 40 anni e per i pazienti che hanno una storicità familiare di tumore alla prostata.

Esame liquido seminale / da €135 a €150  
(spermiogramma con valutazione specialistica)\*

Esame istologico / da €60 a €120

Test PSA / €12.50 + €5 a prelievo  
(antigene prostatico specifico)

### SALUTE DELL'APPARATO GENITALE FEMMINILE

Esami per il benessere integrale della persona e per preservare la fertilità della donna. Effettuiamo il servizio pap-test, un test di screening che evidenzia le lesioni precoci che potrebbero evolvere in carcinoma della cervice uterina. Il test può essere affiancato dal test HPV. Come indagine diagnostica di II° livello, eseguiamo, Colposcopia per ottenere immagini delle aree sospette evidenziate nel corso dell'esame.

Colposcopia / da €100

Vulvosopia / da €60 a €110

Esame istologico / da €60 a €120

Prelievo microbiologico / €30  
(tampone vaginale)

Esame microbiologico (a ricerca) / €30

Pap test / da €40 a €70

Test HPV (papillomavirus umano) / €71

\* Servizio effettuato presso la sede di Conegliano



## **DONNE IN GRAVIDANZA**



### **TEST DIAGNOSTICI INVASIVI**

#### **Amiocentesi\***

Tecnica invasiva di diagnosi prenatale eseguita per scoprire eventuali malformazioni del feto. Durante l'amiocentesi è possibile il prelievo di cellule staminali da liquido per usi terapeutici.

*Amiocentesi / da €750 a €1.000*

### **TEST DIAGNOSTICI NON INVASIVI**

#### **Ultrascreen**

Consiste in un prelievo di sangue materno abbinato a un controllo ecografico del bambino (translucenza nucale). Serve per determinare il rischio di sindrome di Patau (Trisomia 13), Edwards (18) e Sindrome di Down (21).

*Ultrascreen / da €200*

#### **Harmony Prenatal Test**

Esame che consente di valutare il rischio di Trisomie fetali e i cromosomi X e Y, con un altissimo grado di affidabilità.

*Harmony Prenatal Test / da €600 a €1.000*

\* Servizio effettuato presso la sede di Treviso



**L'ECCELLENZA  
DIAGNOSTICA  
GINECOLOGICA  
E PRENATALE**



**L'ECOGRAFO  
EVOLUTO PER LA  
SALUTE  
DELLA DONNA E  
DEL FETO**



#### **Ecografia Ostetrica 2D . 3D . 4D**

Esame per la diagnosi di fisiologia o patologia sul feto, placenta, liquido amniotico. Serve per determinare il numero di embrioni o feti, visualizza l'attività cardiaca fetale, definisce l'epoca di gravidanza, valuta l'anatomia e crescita fetale, mostra la posizione del feto. Grazie alla nuovissima ecografia 3D e 4D con l'innovativo Voluson E10, si può effettuare lo studio di alcune patologie muscolo-scheletriche, cardiache e della fossa cranica posteriore.

*Ecografia ostetrica / da €100 a €165*

#### **Ecografia Pre-Morfologica**

Consente una precoce valutazione dell'anatomia fetale.

*Ecografia Pre-Morfologica / da €153*

#### **Ecografia Ginecologica**

Consente di valutare l'anatomia dell'utero e delle ovaie, verificando la presenza di eventuali fibromi, cisti, polipi, ecc.

*Ecografia ginecologica / da €93 a €153*

#### **Ecografia Transvaginale**

Fornisce informazioni sullo spessore dell'endometrio, dando l'indicazione alla biopsia endometriale e/o alla isteroscopia. È un esame di agevole esecuzione notevolmente affidabile.

*Ecografia transvaginale / da €93 a €153*

**Tutti gli accertamenti  
possono essere  
eseguiti anche  
su gravidanze gemellari.**



## PUNTO PREIEVI

SERVIZIO DI ECCELLENZA,  
GAMMA COMPLETA DI TEST,  
MASSIMA ACCURATEZZA  
DIAGNOSTICA E TEMPI RAPIDI  
DI ESECUZIONE.

### LABORATORIO ANALISI

Disponiamo di un laboratorio analisi interno grazie al quale possiamo garantire una filiera controllata dal prelievo al risultato analitico.

Referente medico per tutta l'attività diagnostica è il Dott. Ferruccio Mazzanti, dell'intervento.

#### Scopri i nostri check up

Abbiamo pensato per te a dei check up mirati, un programma di screening che comprende esami del sangue, delle urine e delle feci per monitorare il benessere e il tuo stato di salute.

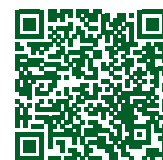

PER MAGGIORI INFORMAZIONI  
INQUADRA IL QR CODE  
E CONSULTA LA PAGINA DEL SITO



#### RITIRO REFERTI

I referti possono essere ritirati dalle ore 17.30 alle ore 19.00 del giorno indicato sul foglio di ritiro e dalle ore 9.00 alle ore 19.00 dei giorni successivi. È possibile scaricare i referti, in formato elettronico, seguendo la procedura indicata sul sito internet.

**UN CONTROLLO  
DEL SANGUE ALMENO  
UNA VOLTA ALL'ANNO  
È UN'IMPORTANTE  
CARTINA TORNASOLE  
CHE RACCONTA  
CHI SEI E  
COME STAI.**

#### Prenotazioni

In ogni sede del Gruppo e in ambienti confortevoli, è presente un Punto Preievi, accessibile anche senza ricetta e prenotazione, con personale infermieristico esperto, senza tempi d'attesa, refertazione veloce e scarico dei referti online.

per info

**0423 22744 int. 2**

[laboratorio.montebelluna@centrodimedicina.com](mailto:laboratorio.montebelluna@centrodimedicina.com)

### ORARI PUNTO PREIEVI E ANALISI

#### Segreteria

da lunedì a venerdì 8.00 - 19.30  
sabato 8.00 - 11.30

#### Prelievi

da lunedì a venerdì 7.30 - 10.00  
sabato 7.30 - 9.30



## POLIAMBULATORIO

L'ATTENZIONE DEI MIGLIORI  
SPECIALISTI PER UNA PRESA  
IN CARICO TEMPESTIVA,  
DALLA VISITA SPECIALISTICA  
ALL'ESAME DIAGNOSTICO.

### ALLERGOLOGIA

Effettuiamo test in vitro per la prevenzione e diagnosi di intolleranze e allergie alimentari.

#### Prevenzione e disturbi dell'alimentazione

Le intolleranze alimentari sono reazioni tossiche all'ingestione di un cibo e sono individuate grazie all'esame IGg4. Lo sviluppo di un'allergia alimentare invece è causata da un'errata risposta immunitaria verso gli antigeni (proteine) alimentari. Per diagnosticarle e consentirti di intraprendere una dieta corretta, abbiamo elaborato dei test specifici: per le intolleranze alimentari IGg4 e per le allergie alimentari RAST (Radio-Allergo-Sorbent Test). Inoltre puoi contare sulla presenza di un'équipe di medici allergologi e nutrizionisti che ti seguiranno nel vostro percorso.

*Test per intolleranze alimentari IGg4 (personalizzabile scegliendo tra una vasta gamma di allergeni) / singolo esame da €8.00 a €13.65*

*RAST per le allergie (Radio-Allergo-Sorbent Test (personalizzabile scegliendo tra una vasta gamma di allergeni) / singolo esame da €10.80*

### OTORINOLARINGOIATRIA

I nostri professionisti si occupano della salute del tuo orecchio valutando e verificando eventuali patologie quali sordità, otalgia, otorrea, acufeni (fischi, ronzii ecc), vertigini, instabilità. Individuiamo le cause per indirizzarvi alla terapia più adatta.

#### Esame audiometrico tonale e vocale

Test per misurare la soglia uditiva.

*Esame audiometrico tonale / €55*

### DERMATOLOGIA

Abbiamo elaborato una serie di esami dermatologici per la prevenzione e la diagnosi delle patologie della pelle.

#### Prevenzione e diagnosi del melanoma

Un ottimo standard di prevenzione è l'abbinamento alla visita clinica specialistica dell'esame dermatoscopico in epiluminescenza, altrimenti detto "mappatura dei nei". Grazie a questo sistema riusciamo a stabilire se i nei sono a rischio, e di conseguenza, se è necessario eseguirne l'asportazione chirurgica prima che queste lesioni, dubbie o pericolose, degenerino.

*Videodermatoscopia / da €143*

#### Fototerapia

Metodica terapeutica basata sull'impiego di apparecchiature che riproducendo artificialmente i raggi ultravioletti simulano l'azione benefica del sole.

*Fototerapia / €20 a seduta*

#### Terapia Fotodinamica (PDT)

Tattamento non invasivo per la cura di alcune patologie tumorali della pelle e di lesioni cutanee a carattere infiammatori.

*Terapia fotodinamica / da €300 a €450*

CONTROLLA  
L'EVOLUZIONE  
DEI NEVI NEL TEMPO  
CON L'**AUTOESAME**  
E **LA MAPPATURA**  
**DIGITALE**  
**COMPUTERIZZATA**





## CARDIOLOGIA

Al Centro di medicina, per conoscere il proprio rischio cardiovascolare e prevenire eventuali patologie, è possibile sottoporsi, oltre che alla visita specialistica cardiologica, ad una serie di accertamenti.

### Eco-color Doppler cardiaco . Ecocardiogramma

Fondamentale nella cardiopatia ischemica (infarto), ipertensiva (cuore dilatato, aneurismi), dilatativa (scompenso), nelle aritmie e nella prevenzione della morte improvvisa negli atleti.

Ecocardiogramma / da €105 a €155

### Elettrocardiogramma ECG

Per la valutazione di ritmo cardiaco, aritmie, fibrillazioni, bradicardie, alterazioni da angina, infarto ed ipertensione.

Elettrocardiogramma ECG / €35

### Esame holter ECG DINAMICO 24 H

È indicato nella ricerca di disturbi del ritmo cardiaco, nella valutazione di episodi di perdita di coscienza o di dolori toracici improvvisi.

Esame Holter dinamico (ECG 24h) / €95

## PER UN CUORE IN SALUTE FIN DA GIOVANI

Check Up cardiologico / €34  
(esami sangue)

Cicloergometro / da €155  
prova da sforzo cardiovascolare

**!** In Italia le patologie del cuore rappresentano la prima causa di decesso. È quindi bene cominciare la prevenzione già dall'infanzia. Attraverso visite specialistiche possiamo fornire informazioni utili per una valutazione dei fattori di rischio, per poter permettere una diagnosi precoce.



## MEDICINA DELLO SPORT

Il nostro ambulatorio di Medicina dello Sport esegue visite mediche per il conseguimento del certificato di idoneità allo sport agonistico ed all'attività sportiva non agonistica.

### Équipe medica

L'équipe che interagisce durante queste prove è composta da un medico specialista in medicina dello sport e da un cardiologo.

### Visita di base per l'accesso all'attività fisica

Per tutti coloro che intendono svolgere l'attività fisica nei diversi ambiti sportivi la visita comprende le seguenti prestazioni:

- Elettrocardiogramma (ECG) a riposo
- Monitoraggio ECG durante lo sforzo
- Tracciato ECG di recupero a fine sforzo fisico
- Spirometria con tracciati respiratori
- Controllo della capacità visiva
- Esame completo delle urine.

### Attività sportiva di alto profilo

Gli atleti "top level", che intendessero approfondire l'analisi, possono richiedere Test che qualificano le loro potenzialità fisico muscolari.

### Medicina dello Sport per le Società Sportive

Le Società sportive del territorio, di qualsiasi livello, possono stipulare specifiche convenzioni con il nostro servizio a tariffe vantaggiose. Alle Società sportive convenzionate viene inoltre assicurato un percorso diagnostico-terapeutico dedicato, in tempi ottimali per un rapido recupero fisico dell'atleta.

per info

**0423 22744**

## PER VERIFICARE LE CONDIZIONI DI SALUTE PRIMA DELL'INIZIO DI UN'ATTIVITÀ SPORTIVA AGONISTICA O DILETTANTISTICA

## PODOLOGIA

Al Servizio di Podologia ci occupiamo della cura, prevenzione e riabilitazione delle patologie del piede e dell'unghia, e della correzione della postura tramite ortesi podaliche.

Si tratta di un servizio utile anche per la cura del piede sano, grazie ai consigli dei nostri podologi su igiene e scelta della calzatura.

Visita podologica / €95

Visita podologica di controllo / €50

Ortonixia / €95

Altri trattamenti / da €45 a €95

**!** In caso di disturbi diabetici, reumatici, arteriopatici, neuropatici e di altro tipo il podologo collaborerà con altri specialisti.



## DAY SURGERY

Il Centro di medicina Montebelluna è collegato con la sede di Treviso che si colloca tra le strutture mediche all'avanguardia, autorizzate ad effettuare terapie chirurgiche per patologie di media entità con una degenza breve e dimissione il giorno stesso dell'intervento.

**Chirurgia Ortopedica**

**Chirurgia Vertebrale**

**Chirurgia Refrattiva**

**Chirurgia Estetica Donna**

**Chirurgia Estetica Uomo**

**Procreazione Medicalmente Assistita**

**Chirurgia Generale**

**Chirurgia Urologica**

**Otorinolaringoiatria**

**Gastroenterologia**

### Le sale operatorie e la sicurezza

Il Gruppo Centro di medicina dispone di sale operatorie dotate di moderne attrezzature che garantiscono la sicurezza del paziente, in ambiente sterilizzato, attraverso il monitoraggio elettronico della persona e delle sue funzioni vitali.

Tutte le apparecchiature, comprese quelle per la rianimazione, sono dotate di autonomia elettrica in caso di black out. In ogni intervento è determinante l'apporto dell'anestesista che, valutando la procedura anestesologica più opportuna, garantisce il massimo della sicurezza e la tranquillità del paziente nell'intervento.



MODERNE  
SALE OPERATORIE  
PER INTERVENTI  
IN DAY SURGERY  
IN **TOTALE**  
**SICUREZZA**

### Il consenso informato e la privacy.

Ogni intervento viene eseguito solo dopo aver informato in modo esauriente il paziente sulle sue condizioni di salute, sulle tecniche diagnostiche e terapeutiche utilizzate, sui benefici ed i possibili rischi della procedura desiderata.

Ogni intervento avviene nel più ampio rispetto della privacy del paziente.



## CHIRURGIA GENERALE ED ENDOSCOPIA\*

La chirurgia di un giorno.

### Chirurgia generale

Varici, nodi mammari, asportazione lipomi e neoformazioni di vario tipo.

### Ginecologia

Cisti vulvari e vaginali, laser vaporizzazione di lesioni virali e preneoplastiche, amniocentesi, isteroscopia diagnostica.

### Ortopedia

Mano, gomito, spalla, ginocchio.

### Urologia

Circoncisione, vasectomia, frenuloplastica, intervento per idrocele, intervento ciste epididimo, asportazioni condilomi del pene.

### Flebologia

Varici degli arti inferiori (safenectomia), teleangectasie (capillari).

### Chirurgia maxillofaciale odontostomatologica

Correzione di difetti e alterazioni dei tessuti ossei e molli del viso e della bocca.

### Colonscopia

Individuazione ed eventuale asportazione dei polipi del colon.

*Colonscopia* / da €270 a €430

### Gastrosopia o Egds

Esofago-Gastro-Duodeno-Scopia, per la diagnosi precoce e la valutazione delle affezioni gastroenterologiche.

*Gastroscopia* / da €180 a €270

### Idrocolonterapia

È un trattamento utile per la cura di stipsi e gonfiori addominali.

*Idrocolonterapia* / €100

\* Servizio effettuato presso la sede di Treviso

## DALLA VISITA ORTOPEDICA ALLA RIABILITAZIONE FISICA

### Trattamenti con infiltrazioni

- Per attenuare il dolore
- Per migliorare la mobilità articolare

### Riabilitazione ortopedica post chirurgica generale

Serie di esercizi fisici e terapie che aiutano i pazienti a ripristinare la funzionalità dopo un intervento chirurgico. L'obiettivo è di migliorare la forza muscolare, la flessibilità e la mobilità del paziente, nonché ridurre il dolore e prevenire complicazioni. Ideale post interventi chirurgici a spalla, ginocchio, caviglia, anca, rachide lombare, rachide cervicale.

### Riabilitazione donna in gravidanza

Mira a promuovere il benessere generale, a ridurre il dolore che la gestazione può determinare e a migliorare la funzionalità durante la gravidanza e nel postpartum (come la diastasi addominale).

### Rieducazione della mano e del polso

Percorso riabilitativo indicato sia nel trattamento conservativo (tunnel carpale, tendiniti, rizoartrosi, lesioni, ecc.) sia nella riabilitazione post chirurgica o post traumatica (fratture e traumi complessi, lesioni legamentose e tendinee, ecc.) sia in ambiti specialistici di intervento riabilitativo (mano reumatoide, patologie del musicista, malformazioni congenite del bambino).

### Osteopatia adulto

Per il trattamento e la prevenzione di disturbi muscolo scheletrici (lombalgie, cervicalgie, dorsalgie, problematiche e disfunzioni di arti superiori ed inferiori), viscerali (come reflusso gastroesofageo, coliti, gestione dei sintomi mestruali) e dei problemi di salute correlati.

### Riabilitazione per pazienti con patologia reumatica e dolore cronico

Ha lo scopo di migliorare la funzionalità fisica, ridurre e favorire la gestione del dolore e migliorare la qualità di vita.

UN'EQUIPE  
MULTIDISCIPLINARE  
PER **PERCORSI  
RIABILITATIVI  
MIRATI**

FISIOTERAPIA  
RIABILITAZIONE

UN'ÉQUIPE MULTIDISCIPLINARE  
DI FISIOTERAPISTI CHE  
COLLABORA CON MEDICI  
E TECNICI PER IL TUO PERCORSO  
RIABILITATIVO.



## PERCORSI RIABILITATIVI MIRATI

### Rieducazione Perineale - Uroginecologica

Trattamento rivolto sia agli uomini che alle donne. Nel caso delle donne, la terapia è indicata per affrontare situazioni quali l'incontinenza urinaria, disfunzioni post-partum, iprolasso di grado lieve, stipsi, esiti di interventi di chirurgia pelvica e il dolore pelvico come il vaginismo o la vulvodinia. Negli uomini si rivolge ai casi di esiti di prostatectomia e TURP, e agli esiti di interventi di chirurgia pelvica come l'emorroidectomia o la sfinterotomia anale.

### Rieducazione neurologica

Stimola la risposta cerebrale attraverso l'esercizio terapeutico con stimoli che favoriscono la rielaborazione dello schema motorio, dell'immagine corporea e del recupero delle autonomie.

### Rieducazione funzionale in circuito riabilitativo

Per la riabilitazione di ginocchio, anca, spalla, caviglia, pre e post operatorio, rinforzo e preparazione atletica. Rieducazione e riabilitazione in soggetti con lombalgia cervicale e che necessitano di un percorso rieducativo al fine di migliorare la performance psicofisica e/o sportiva.

### Rieducazione posturale

Serie di esercizi fisici e terapie che aiutano i pazienti a ripristinare la funzionalità dopo un intervento chirurgico. L'obiettivo è di migliorare la forza muscolare, la flessibilità e la mobilità del paziente, nonché ridurre il dolore e prevenire complicazioni.

Ideale post interventi chirurgici a spalla, ginocchio, caviglia, anca, rachide lombare, rachide cervicale.



## PROGRAMMI SPECIFICI E PERSONALIZZATI DI RIEDUCAZIONE PER OGNI ESIGENZA



## TERAPIE MANUALI

Consistono in tecniche di mobilizzazione articolare che alleviano la presenza del dolore, consentono di ripristinare il normale movimento articolare e dei tessuti e permettono di riottenere il benessere psicofisico della persona.

### Kinesiologia applicata

La Kinesiologia Applicata è una metodologia che utilizza il test muscolare manuale per valutare la funzionalità del sistema nervoso, muscolare e scheletrico. Si tratta di un approccio olistico che permette di individuare eventuali squilibri e disfunzioni del corpo, tramite la valutazione della forza muscolare e delle risposte neuromuscolari

*Kinesiterapia manuale / da €40 a €50 (40 minuti) vengono effettuati massaggi, manipolazioni, mobilizzazione articolare, linfodrenaggio, kinesiologia applicata*

### Bendaggio funzionale

È efficace nella prevenzione e cura delle lesioni muscolo-tendinee dell'adulto e dello sportivo.

*Bendaggio funzionale® / €20*

### Kinesio tape®

È indicato per inibire la contrazione muscolare, nel trattamento di danni muscolari da sport e nella correzione dell'atteggiamento posturale; aumenta la circolazione del sangue ed il drenaggio linfatico, con benefici sul dolore.

*Kinesio tape® / €15*

## TERAPIE RIABILITATIVE FISICHE E MANUALI PER MIGLIORARE IL BENESSERE PSICO-FISICO.

## TERAPIE FISICHE

Consentono, grazie all'utilizzo di specifiche apparecchiature, l'approccio riabilitativo di determinate patologie nella

### Correnti antalgiche

TENS . DIADINAMICHE . INTERFERENZIALI

Approccio analgesico-antalgico basato su stimolazioni elettriche a bassa frequenza per la risoluzione di patologie osteo-mio-articolari.

*Tens / Diadinamiche / Jonoforesi €20*

### Elettroterapia

Attraverso l'utilizzo di elettrodi a bassa frequenza aiuta a ridurre il dolore, migliora la circolazione e rilassa i muscoli.

*Elettroterapia / €20*

### Onde d'urto radiali e focali

Utilizzano impulsi acustici per trattare dolore muscolo-scheletrico cronico, promuovendo la guarigione dei tessuti e il recupero funzionale.

*Onde d'urto radiali e focali / €60*

### Laserterapia

Ideale per il trattamento di tendinopatie, lesioni muscolari e legamentose, traumi contusivi e distorsivi, meniscopatie, epicondiliti ed epitrocleiti, condropatie, discopatie, artrosi e artriti.

*Laserterapia / €22*

### Tecarterapia

infiammazioni per accelerare la guarigione. Indicata per tendinopatie, edemi ossei, ristagni linfatici e patologie dolorose infiammatorie.

*Tecarterapia / €40*

### Ultrasuonoterapia

Utilizza onde sonore ad alta frequenza per trattare lesioni muscolari e tessuti profondi tramite l'applicazione diretta o in immersione.

*Ultrasuonoterapia / €20*



## PALESTRA RIABILITATIVA

Le attività si svolgono in palestra a corpo libero o con l'ausilio di piccoli attrezzi oppure in circuito riabilitativo. Disponiamo infatti di una sala con macchine isotoniche, di un'area propriocettiva, di attrezzature per il lavoro a corpo libero, quali pesetti, elastici, fitball, softball, spalliere e trx. Tutte le attività si avvalgono della competenza e professionalità della nostra équipe di laureati in scienze motorie e della collaborazione dei fisioterapisti.

Attività in palestra riabilitativa	Certificato medico
<p><b>Attività Motoria Adattata</b>                      Percorso di esercizi fisici specifici per le esigenze delle persone con disabilità motorie, cognitive o sensoriali, con l'obiettivo di mantenere o migliorare le capacità motorie, la resistenza fisica, la coordinazione e l'equilibrio.                      1 lezione / €20 . 1 lezione individuale / €60</p>	Si
<p><b>Psicomotricità Relazionale</b>                      Adatta ai bambini dai 3 ai 7 anni, stimola le attività psico fisiche dei più piccoli, le loro capacità motorie, la creatività, sviluppando l'autonomia e la capacità di iniziativa.                      1 lezione individuale / €60</p>	-
<p><b>Corsi ginnastica dolce/medio dolce</b>                      Pratica fisica a basso impatto che migliora la mobilità, riduce il dolore e rilassa i muscoli, adatta a persone con limitazioni o in convalescenza.                      1 ora di lezione individuale / €20</p>	Si
<p><b>Corsi di ginnastica pilates</b>                      Metodo di allenamento che favorisce la forza, la flessibilità e il controllo del corpo, concentrato sulla respirazione e l'allineamento posturale per migliorare la stabilità e la mobilità.                      1 lezione / €20</p>	Si
<p><b>Gruppo Antalgico</b>                      Ginnastica posturale di mantenimento in palestra rivolto a chi ha problemi di schiena (lombalgie, lombosciatalgie, cervicalgie).                      1 lezione / €20</p>	Si
<p><b>Gruppo Circuito</b>                      Rivolto a pazienti inviati da nostri medici/fisioterapisti con problematiche di ipertensione, cardiopatie, osteoartrosi, diabete, ipoglicemia, algie dorsolombari, sovrappeso/obesità. Attività aerobica e di rinforzo muscolare in circuito a corpo libero e con l'ausilio di piccoli attrezzi.                      1 lezione / €40 . 1 lezione con abbonamento / €30</p>	Si

## PROGRAMMI INDIVIDUALI E CORSI PER POSTURA, MOBILITÀ E FORZA MUSCOLARE



Attività in palestra riabilitativa	Certificato medico
<p><b>Corsi di ginnastica posturale (10-18 anni)</b>                      Esercizi fisici mirati a migliorare la postura e prevenire i disturbi muscoloscheletrici. Gli esercizi sono finalizzati a rafforzare i muscoli deputati al mantenimento della postura e ad aumentare la consapevolezza corporea del paziente.                      1 lezione / €20</p>	Si
<p><b>Corsi di back school</b>                      Pratica mirata a recuperare un corretto utilizzo della colonna vertebrale nelle attività quotidiane, sul posto di lavoro e nello sport. Si tratta di un approccio altamente preventivo per contrastare i problemi di rachialgia (mal di schiena)                      1 lezione / €20</p>	Si
<p><b>Gruppo Pancafit®</b>                      rieducazione respiratoria, sblocco diaframmatico, riattivazione circolazione venosa e arteriosa. Indicato per discopatie, algie e artrosi del rachide. Previa valutazione, viene tenuto da personale laureato con attestazione specifica.                      1 lezione / €20</p>	Si
<p><b>Lezioni individuali di Pancafit®, Pilates, Ginnastica Posturale e Back School</b>                      Rilassano i muscoli e portano benefici a respirazione e circolazione.                      1 lezione / €60</p>	No

## OCULISTICA E CHIRURGIA REFRATTIVA

I CENTRI DI CHIRURGIA REFRATTIVA DEL GRUPPO CENTRO SONO LE REALTÀ DI RIFERIMENTO SUL TERRITORIO PER LA CORREZIONE DEI PRINCIPALI DIFETTI VISIVI E DELLE PATOLOGIE OCULARI.

### OCULISTICA\*

Effettuiamo visite specialistiche ed esami strumentali per la cura dei disturbi visivi e la salute dei tuoi occhi.

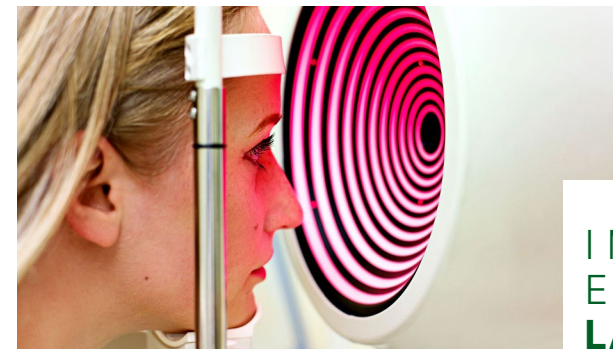

I MIGLIORI PROFESSIONISTI  
E TECNOLOGIE PER  
LA CURA DEI TUOI OCCHI.

#### Visita ortottica

Evidenzia la presenza di strabismi, alterazioni della motilità oculare, paralisi restrizioni, deficit di convergenza e diplopie.

Visita Ortottica / €60

#### Biometria

Consente diverse misurazioni (lunghezza antero-posteriore dell'occhio, profondità della camera anteriore, spessore del cristallino, di eventuali neoformazioni) ed è fondamentale nella chirurgia della cataratta (per misurare il potere della lente intraoculare (IOL) che sostituisce il cristallino catarattoso).

#### Mappa corneale

TOPOGRAFIA CORNEALE COMPUTERIZZATA  
Consente di effettuare una fotografia della superficie anteriore e posteriore della cornea (curvatura e morfologia corneale). L'esame è fondamentale per la diagnosi delle patologie corneali degenerative (cheratocono) e nella preparazione e nel follow-up della chirurgia corneale.

Mappa corneale / €50

#### Mesotest o Test dell'Abbagliamento

Test per la misurazione della visione crepuscolare e della sensibilità all'abbagliamento (Laser ad eccimeri).

#### OCT

TOMOGRAFIA A COERENZA OTTICA  
Questo esame permette di costruire l'anatomia della retina nella regione maculare, del nervo ottico superficiale, della cornea, dell'angolo irido-corneale e del cristallino.

OCT / €80

#### Perimetria

Esame del campo visivo computerizzato  
Permette di condurre indagini statistiche e cinetiche complete del campo visivo.  
Il servizio prevede: campimetria computerizzata, perimetria Goldmann, possibilità di refertazione immediata.

Perimetria . Campimetria visiva / €50

#### Pachimetria

Serve per la misurazione dello spessore della cornea, il tessuto trasparente anteriore dell'occhio. L'esame è fondamentale nella preparazione alla chirurgia refrattiva, in particolare alla PRK e alla LASIK.

Pachimetria / €50

#### Pupillometria

È un esame per la misurazione della grandezza e dei movimenti della pupilla, di fondamentale importanza negli interventi di chirurgia refrattiva.

Pupillometria / €30

\* Servizio effettuato presso le sedi di Treviso

## LE NOSTRE TECNICHE LASER\*

Effettuiamo ogni anno oltre 1000 interventi, grazie alla presenza di équipe mediche di altissimo profilo ed apparecchiature laser all'avanguardia.



NON TUTTI  
POSSONO ESSERE  
IDONEI ALL'INTERVENTO.  
FAI GLI ESAMI  
PRELIMINARI.

- Pachimetria
- Mappa corneale
- Pupillometria
- Test di Schirmer
- Visita ortottica
- Valutazione Refrattiva

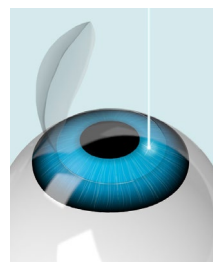

### FemtoLasik

È una tecnica di profondità per la correzione di miopia, ipermetropia e astigmatismo. Si avvale di un laser a femtosecondi ed un laser ad eccimeri.

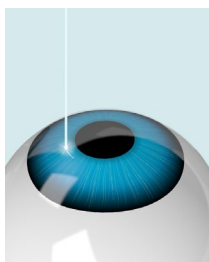

### Smile\*\*

Tecnologia che corregge difetti visivi quali la miopia e l'astigmatismo. Il laser crea una "tasca" all'interno della cornea ottenendo un lenticolo che viene estratto da una piccola incisione. In questo modo la cornea assume una nuova curvatura correggendo così il vizio di refrazione.

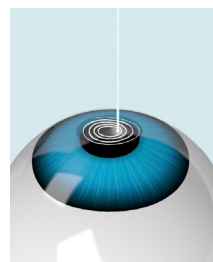

### PRK

È una tecnica di superficie per la correzione di miopia e astigmatismo. È effettuata con laser ad eccimeri.

Richiedi una consulenza gratuita  
CON UNA ADVISOR SPECIALIST

0423 22744

consulenza@centrodimedicina.com

\* Servizio effettuato presso le sedi di Treviso e Padova (Via Pellizzo, 3)

\*\* Intervento effettuato presso la sede di Padova (Via Pellizzo, 3)

## PATOLOGIE OCULARI\*

Tecnologie di ultima generazione e la pluriennale esperienza di specialisti per diagnosi e cura dei problemi anche complessi della vista.

### Cross linking

Una nuova tecnica non invasiva che blocca l'avanzamento del cheratocono ai primi stadi.

### Terapia intravitreale

Consiste nell'uso di farmaci iniettati all'interno del vitreo nel trattamento della degenerazione maculare e di alcune forme di glaucoma neovascolare.

### Distacco di retina e Retinopatia diabetica

Le malattie della retina possono essere trattate con il laser retinico Argon Laser, il cui scopo è rinforzare la retina nei suoi punti più delicati, creando una cicatrice attorno alla zona patologica.

### Interventi per correzione

- ENTROPION
- ECTROPION

### Interventi per asportazione

- CALAZIO
- PTERIGIO
- PICCOLE NEOFORMAZIONI PALPEBRALI



CATARATTA?  
PUOI RISOLVERLA  
ED ELIMINARE IN UN  
UNICO INTERVENTO  
ANCHE EVENTUALI  
DIFETTI VISIVI.

### Asportazione della cataratta

Oggi, con tecnologie dedicate e in un unico intervento indolore, puoi correggere sia il deficit di trasparenza, che i difetti visivi preesistenti, grazie alle lenti intraoculari di ultima generazione.



Cataratta

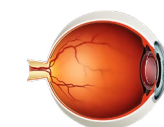

Lenti intraoculari



L'intervento chirurgico di rimozione della cataratta consiste nell'asportare la parte del cristallino opacizzata e impiantare una lente artificiale sostitutiva (cristallino artificiale).

\* Servizio effettuato presso le sedi di Treviso



## MEDICINA ESTETICA

Offriamo una consulenza gratuita per introdurci ai servizi di medicina estetica e chirurgia estetica, fornendoti tutte le informazioni necessarie per scegliere con consapevolezza un trattamento o intervento chirurgico.

### NOVITÀ

#### Ringiovanimento viso e corpo

**MORPHEUS 8 PRO**  
riesce ad ottimizzare l'energia a radiofrequenza tramite l'utilizzo di testine monouso con micro aghi, che penetrano a profondità controllata nella pelle, scaldando i tessuti in maniera efficace e regolare, senza creare danno in superficie.



#### L'epilazione laser medicale

**SOPRANO ICE PLETINUM**  
La soluzione efficace e duratura per ogni tipo di pelle, utilizzabile in qualsiasi periodo dell'anno garantendo i migliori risultati clinici. Incorpora tre lunghezze d'onda sullo stesso manipolo permettendo di avere la massima efficacia sul pelo.



#### Biorivitalizzazione

Stimola la rigenerazione dei tessuti cutanei e migliora l'aspetto della pelle.

#### Filler

Trattamento estetico che tramite l'iniezione di acido ialuronico attenua le rughe e stimola la naturale produzione di collagene.

#### Botox®

Trattamento contro l'invecchiamento cutaneo della pelle con infiltrazioni di tossina botulinica.

#### Botox® per iperidrosi

Trattamento medico che viene utilizzato per ridurre la sudorazione eccessiva in specifiche aree del corpo, come le ascelle, le mani o i piedi.

#### Fili di sospensione

Tecnica che prevede l'utilizzo di fili riassorbibili mediante semplice idrolisi, capaci di auto-ancorarsi ai tessuti e distendere la pelle contrastandone il cedimento.

#### Cavitazione

Riduce gli inestetismi da adipe localizzato (pancia, fianchi, schiena, coulottes de cheval e banana sottogluttea).

#### Laser dermatologico

Permette di trattare malattie della pelle, inestetismi cutanei o di origine vascolare e la rimozione di tatuaggi.

#### Laser skin resurfacing e refreshing

Consente di ottenere una pelle più compatta e liscia migliorando gli inestetismi dell'acne e le discromie cutanee.

#### Massaggio e linfodrenaggio

Favorisce il drenaggio linfatico per eliminare ritenzione idrica, tossine e favorire il benessere generale del corpo.

#### L.E.S.C.

Trattamento di adiposità localizzate e cellulite, utile su addome, fianchi, interno ed esterno cosce, ginocchia, braccia.

#### Soft restoration filler

Prevede l'introduzione di filler per il rimodellamento dei volumi e delle proporzioni del viso eliminando i segni del tempo.

#### Peeling

Stimola la produzione di collagene e uniforma la colorazione della pelle.

#### Carbossiterapia

Combatte cellulite, rughe, smagliature, cicatrici e gonfiori con infiltrazioni di anidride carbonica in diversi strati cutanei. Migliora la circolazione, l'ossigenazione dei tessuti e la produzione di collagene.

#### Radiofrequenza

**ACCENT PRIME**  
Efficace verso tutti i tipi di cellulite e lassità cutanee di addome, fianchi e schiena, viso, pelli rilassate e atoniche. Grazie alla radiofrequenza medicale si avrà un effetto lifting immediato delle parti trattate.



## MEDICINA E CHIRURGIA ESTETICA

FAI RIFIORIRE LA TUA BELLEZZA  
AD OGNI ETÀ CON I NOSTRI  
TRATTAMENTI VISO E CORPO  
DI MEDICINA E CHIRURGIA ESTETICA.

## CHIRURGIA ESTETICA

Il Centro di medicina Treviso, grazie al servizio Day Surgery, effettua interventi di chirurgia estetica che possono riguardare:

### SENO

#### Mastoplastica additiva

Ingrandimento chirurgico del seno

#### Mastopessi . Lifting del seno

Rimodellamento e sollevamento del seno cadente

#### Mastoplastica riduttiva

Riduzione del volume del seno

#### Correzione chirurgica dei capezzoli

Correzione chirurgica dei capezzoli introflessi, sporgenti o troppo grossi, soprannumerari o con areola sporgente e arrotondata.

### PETTO MASCHILE

#### Ginecomastia

Aspirazione chirurgica della mammella maschile attraverso liposcultura e/o escissione chirurgica della ghiandola mammaria.



**PER MIGLIORARE  
E CORREGGERE  
I DIFETTI DEL CORPO,  
RIDURRE I SEGNI  
DEL TEMPO,  
RIMETTERSI  
FINALMENTE  
IN FORMA.**

### VISO

#### Blefaroplastica

Correzione chirurgica delle palpebre superiori ed inferiori.

#### Otoplastica

Correzione chirurgica dei padiglioni auricolari

#### Rinoplastica . Settoplastica

Correzione della forma e del volume del naso e delle funzionalità

#### Lifting facciale . Minilifting

Ringiovanimento chirurgico del viso

#### Lipofilling del viso

Reimpianto, tramite infiltrazione, di adipe autologo.

#### Liposuzione collo . Viso

- Alleggerimento del profilo del viso
- Eliminazione accumuli di grasso, ad es. "gobba di bisonte".

### TRICOLOGIA

#### Autotrapianto di capelli

Consente di diagnosticare e curare le patologie dei capelli e del cuoio capelluto. In caso di calvizie, è possibile sottoporsi all'autotrapianto dei capelli.

### CORPO

#### Liposuzione . Liposcultura

- Rimodellamento del profilo del corpo attraverso la rimozione di accumuli adiposi localizzati.

#### Addominoplastica

- Riduzione chirurgica dell'adipe in eccesso e cute lassa

#### Lifting interno coscia e braccia

- Correzione chirurgica della cute lassa

#### Lipofilling corpo

- Colma le lacune del corpo
- Scolpisce glutei scavati, con effetto di ringiovanimento.



Richiedi una consulenza gratuita  
**CON UNA ADVISOR SPECIALIST**

**0423 22744**

[consulenza@centrodimedicina.com](mailto:consulenza@centrodimedicina.com)

Richiedi una consulenza gratuita  
**CON UNA ADVISOR SPECIALIST**

**0423 22744**

[consulenza@centrodimedicina.com](mailto:consulenza@centrodimedicina.com)

Attraverso il nostro Servizio di PMA possiamo impostare un razionale e veloce percorso di accertamenti, per giungere ad una diagnosi completa e precisa del problema, in collaborazione con urologi, andrologi, endocrinologi e altri esperti del settore.

Grazie a questo servizio è possibile effettuare tutti i trattamenti più avanzati di Procreazione Assistita, dai più semplici, quali le inseminazioni intrauterine (IUI), ai più complessi, quali la fecondazione in provetta (FIVET e ICSI).

Le nostre équipe sono in grado di offrirti la metodica della vitrificazione ovocitaria, che permette la crioconservazione dei gameti femminili ed il loro impiego con risultati clinicamente rilevanti, evitando alle pazienti di sottoporsi nuovamente alla stimolazione ovarica.

Questa tecnica ha assunto negli ultimi anni anche una valenza "sociale" in quanto sono sempre di più le donne che posticipano l'età della prima gravidanza scontrandosi con l'inevitabile invecchiamento biologico e la conseguente difficoltà a concepire.



**Effettuiamo i trattamenti di PMA all'interno della Day Surgery delle strutture di Treviso e San Donà di Piave, in ambienti allestiti secondo i più aggiornati standard tecnologici ed organizzativi con l'intento di offrire alle coppie infertili un servizio di alto profilo.**

## L'OPPORTUNITÀ PER LE COPPIE CHE DESIDERANO UN FIGLIO



## PMA PROCREAZIONE MEDICALMENTE ASSISTITA

**ÉQUIPE MEDICHE SPECIALIZZATE  
 PER SUPPORTARE LA COPPIA  
 NEL PERCORSO PIÙ IDONEO  
 PER AVERE UN FIGLIO.**

Al Centro di medicina abbiamo a cuore la prevenzione.

## IL CHECK UP LA MIGLIORE FORMA DI PREVENZIONE, PER LUI E PER LEI

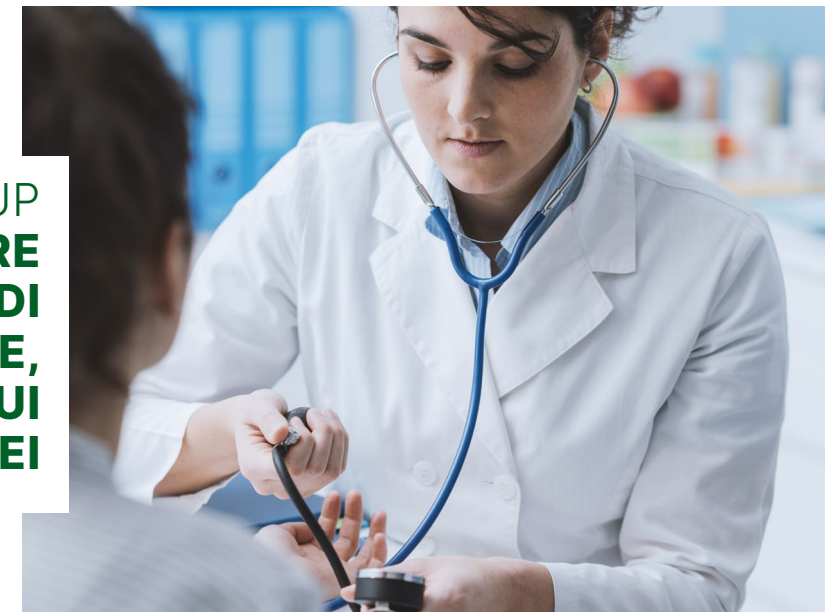

### Check up prevenzione **BASE UOMO | DONNA \***

- Esame del sangue completo (30 parametri, tra i quali colesterolo, vitamina D, TSH e marcatori tumorali)
- Visita cardiologica
- Elettrocardiogramma (ECG)
- Valutazione ecografica
- Rx Torace
- Ecografia addome completo
- Visita internistica finale

Check Up Prevenzione Base Uomo / €550

Check Up Prevenzione Base Donna / €550



Il paziente riceverà i referti degli esami strumentali e di laboratorio, e la valutazione finale redatta da un medico internista sul percorso di prevenzione scelto.

### Check up prevenzione **INTERMEDIO \***

Il Check Up Prevenzione Intermedio prevede gli esami e visite presenti nel Check Up. Prevenzione Base e integra:

#### **UOMO**

- Ecografia tiroide
- Visita urologica
- Eco Color Doppler tronchi sovraortici (T.S.A.).

#### **DONNA**

- Visita ginecologica con Ecografia e Pap Test
- Ecografia tiroide
- Eco Color Doppler tronchi sovraortici (T.S.A.)

Check Up Prev. Intermedio Uomo / €790

Check Up Prev. Intermedio Donna / €880

### Check up prevenzione **COMPLETO \***

Il Check Up Prevenzione Completo prevede gli esami e visite presenti nel Check Up. Prevenzione Intermedio e integra:

#### **UOMO**

- Visita otorinolaringoiatrica (ORL)
- Visita dermatologica per nei

#### **DONNA**

- Visita otorinolaringoiatrica (ORL)
- Visita dermatologica per nei
- Mammografia + Ecografia
- Visita senologica

Check Up Prev. Completo Uomo / €990

Check Up Prev. Completo Donna / €1.230

\* Servizio effettuato presso le sedi di Treviso

## CHECK UP

UN PERCORSO COMPLETO  
DI VISITE, ESAMI STRUMENTALI  
E DEL SANGUE  
PER MONITORARE  
IL TUO STATO DI SALUTE.

## MEDICINA DEL LAVORO E WELFARE

CENTRO DI MEDICINA SI PROPONE  
COME PARTNER AFFIDABILE  
ANCHE IL SEGMENTO BUSINESS  
CON SERVIZI DEDICATI ALLE AZIENDE  
E AI PROPRI COLLABORATORI.

## MEDICINA DEL LAVORO

Al fianco della tua azienda per la salute  
dei tuoi collaboratori.

### Il valore aggiunto del nostro servizio

#### Capillarità

Siamo presenti in oltre 50 sedi tra Veneto,  
Emilia Romagna, Friuli Venezia Giulia e Lombardia  
e abbiamo più medici per ogni provincia.

#### Nessuna scadenza da ricordare

Una segretaria dedicata seguirà per voi tutta  
l'organizzazione. Nessuna perdita di tempo  
in attese telefoniche.

#### Zero carta

Un portale dedicato per scaricare idoneità,  
protocolli, documenti e relazioni di sopralluogo  
faciliterà le comunicazioni.

#### Documenti in un clic

Accesso riservato dei dipendenti al portale  
per lo scarico di idoneità e referti.

#### Gestione casi complessi

L'esperienza e l'affiancamento dei nostri medici  
faciliterà la gestione dei casi d'idoneità  
più complessi.

#### Assistenza clienti

La nostra assistenza clienti è sempre a vostra  
disposizione in qualsiasi momento  
per chiarimenti o supporto.

### INFO

[commercialemdl@centrodimedica.com](mailto:commercialemdl@centrodimedica.com)

## CHECK UP KM 0

Personale infermieristico esperto  
direttamente in azienda.

L'azienda potrà scegliere se offrire questa  
opportunità totalmente a carico del collaboratore,  
oppure contribuendo in parte o totalmente.



PER MAGGIORI INFORMAZIONI  
INQUADRA IL QR CODE  
E CONSULTA LA PAGINA DEL SITO

## WELFARE SANITARIO E CONVENZIONI

Tra i diversi benefit a cui hanno accesso  
i dipendenti, un numero sempre maggiore  
sceglie prestazioni sanitarie.

Optare per la prevenzione sanitaria come  
benefit è un vantaggio non solo dal punto  
di vista economico, ma anche del benessere  
generale dell'individuo.

## LA PREVENZIONE È LA SCELTA PIÙ VANTAGGIOSA PER L'AZIENDA E PER IL LAVORATORE



Centro di medicina è convenzionato in forma  
diretta e indiretta con alcune tra i principali  
Fondi e Assicurazioni.

Per maggiori dettagli riguardanti termini e  
condizioni del servizio si consiglia di contattare  
sempre il proprio Fondo o Assicurazione  
o scrivere a:

### INFO

[convenzioni@centrodimedica.com](mailto:convenzioni@centrodimedica.com)



## IL NETWORK PER LA TUA SALUTE.



**CENTRO DI MEDICINA  
È UNA RETE  
DI STRUTTURE SANITARIE  
PRIVATE E CONVENZIONATE  
PRESENTI IN VENETO,  
FRIULI-VENEZIA GIULIA,  
EMILIA ROMAGNA  
E LOMBARDIA.**



INQUADRA IL QR CODE  
E CERCA LA SEDE PIÙ VICINA A TE

### CLINICHE

**Milano**  
Casa di cura San Camillo  
**Padova**  
Casa di cura Villa Maria

### POLIAMBULATORI

#### VENETO

**Belluno**  
Feltre  
**Padova**  
**Rovigo**  
**Treviso**  
Conegliano  
Castelfranco Veneto  
Montebelluna  
Oderzo  
Pieve di Soligo  
Preganziol  
Villorba  
Vittorio Veneto

#### Venezia

Marcon  
Mestre  
Mirano  
Portogruaro  
San Donà di Piave

#### Verona

Villafranca

#### Vicenza

Bassano del Grappa  
Schio  
Vicenza  
Thiene  
Trissino  
Valdagno

### FRIULI VENEZIA GIULIA

#### Pordenone

Sacile

### EMILIA ROMAGNA

#### Bologna

#### Ferrara

Cento

#### Modena

Carpi

#### Parma

Noceto

#### Reggio Emilia

Correggio

### LOMBARDIA

**Mantova**



## IL NOSTRO IMPEGNO IN 5 PUNTI

Questa carta dei servizi, distribuita a tutti i pazienti al momento della loro accoglienza, contiene le principali informazioni utili per usufruire al meglio dei servizi durante le visite specialistiche ed esami specialistici.

### 1. RISPETTO DEI PRINCIPI FONDAMENTALI DI EGUAGLIANZA, IMPARZIALITÀ, CONTINUITÀ, EFFICACIA ED EFFICIENZA.

Ad ogni paziente è garantita parità di trattamento a parità di bisogno. Inoltre è data uguale opportunità di accesso alle informazioni ed ai servizi. Le cure vengono fornite con continuità e regolarità.

Il Centro di medicina investe costantemente in tecnologia, mezzi e risorse umane al fine di raggiungere gli obiettivi di efficacia ed efficienza nell'erogazione dei servizi.

### 2. STANDARD E QUALITÀ

Il Centro di medicina è un gruppo di eccellenza che ha ottenuto la certificazione UNI EN ISO 9001 a dimostrazione della serietà e della correttezza dei processi interni e a garanzia della sicurezza e della privacy del paziente.

I processi organizzativi sono standardizzati in tutte le sedi, grazie ad un sistema centralizzato. Il Centro di medicina consente modalità di prenotazione semplificate via telefono di ogni visita o esame, con tempo di attesa per le prenotazioni fissato, salvo visite specialistiche particolari, in 3-10 giorni. Viene garantito il rispetto dell'orario dato al momento della prenotazione, salvo imprevisti da comunicare tempestivamente al paziente. I referti, tutti prodotti a computer, possono essere ritirati entro 24 ore dall'esame, anche on-line.

### 3. GESTIONE DEI DATI SENSIBILI E TUTELA DELLA PRIVACY

Tutto il personale medico, paramedico e amministrativo è tenuto al segreto professionale. I dati vengono trattati solo ed esclusivamente ai fini di diagnosi, cura e nella compilazione di cartelle cliniche o altri documenti di tipo sanitario. In caso di necessità, previa compilazione di apposito modulo disponibile presso la segreteria, il paziente può richiedere copia della propria documentazione sanitaria, che sarà disponibile dopo 7 giorni lavorativi a partire dalla data della richiesta, con eventuali integrazioni fornite entro trenta giorni.

### 4. PROGRAMMI E IMPEGNI

Il Centro di medicina è impegnato nel garantire un servizio di assistenza sanitaria di alto livello sia in termini sanitari sia organizzativi, attraverso il coinvolgimento di personale, professori universitari e primari ospedalieri, insieme al personale delle nostre strutture.

### 5. SICUREZZA E IGIENE DEGLI AMBIENTI

Il Centro di medicina opera in conformità con il D.Lgs. 81/08 sulla sicurezza sul lavoro. La qualità e la funzionalità delle apparecchiature e strumenti sono costantemente monitorate e controllate con interventi di manutenzione.



**I nostri centri presenti sul territorio  
creano una rete di competenza e professionalità  
al servizio del cittadino e della sua salute.**

**MONTEBELLUNA . TV / Via Biagi, 1b / t. 0423 22744**

### **I nostri orari di apertura**

da lunedì a venerdì 7.30 - 19.30  
sabato 7.30 - 11.30

### **I nostri orari di punto prelievi**

da lunedì a venerdì 7.30 - 10.00  
sabato 7.30 - 9.30



Inquadra il QRCode  
e consulta la mappa online

Dir. San. **Dott. Gianluca Bonanno** / Medicina del Lavoro / Albo Medici TV n.6042

## **CLINICHE**

### **Milano**

Casa di cura San Camillo t. 02 675021 Via Mauro Macchi, 5 / Dir. San. Dott. Pasquale Pellino

### **Padova\* \*\***

Casa di cura Villa Maria t. 049 8711144 Via delle Melette, 20 / Dir. San. Dott.ssa Gemma D'Ettore

## **POLIAMBULATORI REGIONE VENETO**

### **Belluno**

Feltre\* t. 0439 89514 Viale Farra, 3 / Dir. San. Dott.ssa Mariagrazia Diana

### **Padova**

Padova\* t. 049 776222 Via Pellizzo, 3 / Dir. San. Dott. Alfonso Milone

Padova\* t. 049 723042 Via Vallengio, 2 / Dir. San. Dott. Matteo Borella Venturini

**Rovigo\*** t. 0425 423573 Viale Porta Po, 56 / Dir. San. Dott. Sandro Fioravanti

### **Treviso**

Conegliano\* t. 0438 66191 Viale Venezia, 87a / Dir. San. Poliamb. e Odontoiatria Dott. Ferruccio Mazzanti

Castelfranco Veneto\* t. 0423 1993030 Via Borgo Treviso, 164e - 3° Piano / Dir. San. Dott. Marco Antonio Furno

Montebelluna\* t. 0423 22744 Via Biagi, 1b / Dir. San. Dott. Gianluca Bonanno

Oderzo\* t. 0422 207095 Via Giuseppe Verdi, 69 / Dir. San. Dott. Ferruccio Mazzanti

Pieve di Soligo\* t. 0438 83399 Corte Del Medà, 25 / Dir. San. Dott.ssa Carla Scottà

Preganziol\* t. 0422 93284 Via Dante Alighieri, 1 / Dir. San. Dott. Nicola Martino

Villorba\* t. 0422 698111 Viale Repubblica, 10b / Dir. San. Poliamb. Dott. Nicola Martino / Odontoiatria Dott. Francesco A. Munari

Vittorio Veneto\* t. 0438 941343 Via Strada Alta, 2a / Dir. San. Poliambulatorio e Odontoiatria Dott.ssa Carla Scottà

### **Venezia**

Marcon\* t. 041 5952433 Viale Della Stazione, 11 / Dir. San. Dott.ssa Elisa Mosconi

Mestre\* \*\* t. 041 5322500 Viale Ancona, 5 - Convezionato / Dir. San. Dott. Sergio Premuda

Mestre\* t. 041 5322500 Viale Ancona, 15 - Privato / Dir. San. Dott. Sergio Premuda

Mestre t. 041 5322500 Via Francesco Hayez, 4g / Dir. San. Dott. Sergio Premuda

Mirano\* t. 041 5701995 Via Della Vittoria, 88 / Dir. San. Dott. Luca Londei

Portogruaro\* t. 0421 011000 Viale Trieste, 36 / Dir. San. Dott. Cesare Costantin

San Donà di Piave\* t. 0421 222221 Via Trasimeno, 2 / Dir. San. Dott. Cesare Costantin

### **Verona**

Verona\* \*\* t. 045 574100 Via Albere, 21 / Dir. San. Dott. Vincenzo Tinelli

Verona\* \*\* t. 045 8006666 Interrato dell'Acqua Morta (Piazza Isolo), 50 / Dir. San. Dott. Sigfrido Wolff

Verona t. 045 8104760 Via Eugenio Curiel, 21a / Dir. San. Dott. Marco Calzoni

Villafranca\* t. 045 8601073 Via Monte Baldo, 12 / Dir. San. Dott. Sigfrido Wolff

### **Vicenza**

Bassano del Grappa\* t. 0424 509845 Viale Vicenza, 41 - 43 - Cmr / Dir. San. Dott. Mario Todeschini

Schio\* \*\* t. 0445 521277 Via S. G. Bosco, 24 - 26 - Cmr - Convezionato e Privato / Dir. San. Dott. Alexandros Zachos

Schio t. 0445 1630066 Via Milano, 29 / Dir. San. Dott. Alexandros Zachos

Vicenza\* t. 0444 282626 Via Salvatore Quasimodo, 55 / Dir. San. Dott. Mario Todeschini

Thiene\* \*\* t. 0445 370202 Via Monte Grappa, 6 - Convezionato\* \*\* - Privato\* / Dir. San. Dott. Davide Sortini

Trissino\* t. 0445 490762 Viale Dell'Industria, 76 - Cmr / Dir. San. Dott.ssa Silvia Venanzi

Valdagno\* t. 0445 401542 Via Niccolò Copernico, 12 - Cmr / Dir. San. Dott. Paolo Bari