



Centro di medicina

EX FERRARA DAY SURGERY



II MAMMOGRAFO 3D di ULTIMA GENERAZIONE

DIAGNOSI ANCORA
PIÙ PRECISE
E MENO DOLOROSE
GRAZIE ALLA
NUOVA TOMOSINTESI
SMARTCURVE™



NUOVO MAMMOGRAFO 3D CON TOMOSINTESI

PER UNA DIAGNOSI ANCORA PIÙ PRECISA, MENO DOLOROSA E PIÙ CONFORTEVOLE!

Il Centro di medicina investe costantemente in nuove tecnologie per assicurare ai suoi pazienti sempre il meglio.

Le sede di Ferrara oggi è dotata del nuovo mammografo 3D con tomosintesi: ancora più evoluto, veloce e preciso.

Questa tecnologia permette di individuare dal 20 al 60% di tumori in più rispetto a un mammografo normale, indipendentemente dall'età e dalla densità del seno, consente l'acquisizione delle immagini in meno di 4 secondi, riducendo drasticamente l'esposizione ai raggi X.

Inoltre, le innovazioni apportate sono volte anche al miglioramento del comfort della paziente durante l'esame, diminuendone il dolore grazie all'ergonomia della stazione di acquisizione.



IL MASSIMO DELLA TECNOLOGIA AL SERVIZIO DELLA PREVENZIONE

- Migliore visibilità dei dettagli per una maggiore sicurezza diagnostica.
- Una compressione ancora più confortevole per la paziente grazie alle piastre che seguono il profilo del seno.
- Le immagini di tomosintesi con la massima risoluzione velocizzano la lettura e l'analisi.



I referti possono essere ritirati contestualmente all'esame.



PER LA TUA SERENITÀ RIPETI L'ESAME OGNI ANNO!



PERCORSO SENOLOGIA

La diagnosi precoce per la prevenzione del tumore al seno: al Centro di medicina il nostro protocollo prevede Mammografia Digitale, Ecografia Mammaria, Visita Senologica.



MAMMOGRAFIA 3D CON TOMOSINTESI SmartCurve™ System

Tecnologia all'avanguardia per una diagnosi più accurata e precisa



ECOGRAFIA MAMMARIA

Un'indagine non invasiva e indolore che impiega ultrasuoni a bassa frequenza e alta intensità, sicuri per la salute della donna



VISITA SENOLOGICA

Raccolta dell'anamnesi clinica ed esame completo del seno eseguito dal medico senologo



PREZZO PERCORSO

In un'unica prestazione

€150

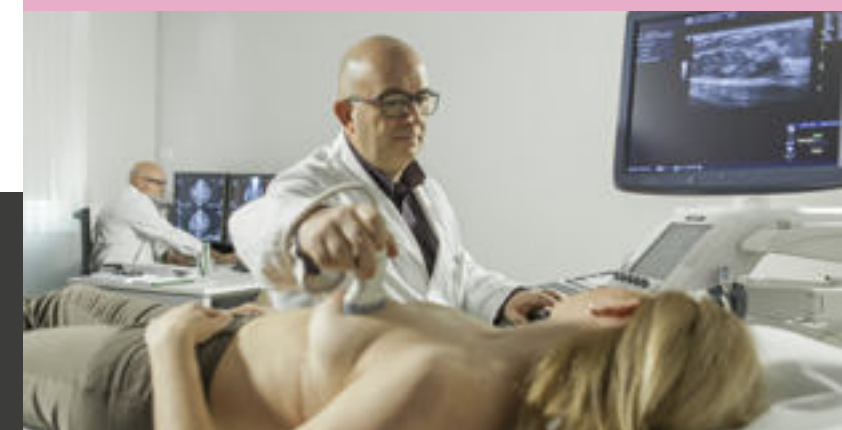

⚠ Donne in gravidanza e pazienti con casi particolari non possono sottoporsi all'esame; le donne con protesi mammarie possono invece sottoporsi all'esame.

I NOSTRI CENTRI PRESENTI SUL TERRITORIO CREANO
UNA RETE DI COMPETENZA E PROFESSIONALITÀ AL SERVIZIO
DEL CITTADINO E DELLA PROPRIA SALUTE.

I NOSTRI ORARI DI APERTURA:
7.30 - 19.30 DAL LUNEDÌ AL VENERDÌ
7.30 - 12.30 IL SABATO

I NOSTRI ORARI DI PRELIEVO
7.30 - 10.30 DAL LUNEDÌ AL SABATO

VIA G. VERGA, 17 - 17/A | FERRARA

Autorizzazione n° 3931 rilasciata dal Comune di Ferrara il 13 gennaio 2006

Direttore Sanitario Dott. Solazzo Vincenzo - Ortopedia e Traumatologia - Albo Medici FE n.3686
Per salvaguardare l'ambiente, non gettate questo biglietto a terra
Rev. 04/2022 - Stampato nel mese di MARZO 2022

 **Centro di medicina**
IL NETWORK PER LA TUA SALUTE



PUBBLICITÀ/06/04/2022

VILLORBA-TREVISO* T. 0422 698111
CONEGLIANO* T. 0438 66191
VITTORIO VENETO* T. 0438 941343
PIEVE DI SOLIGO* T. 0438 83399
ODERZO* T. 0422 207095
MONTEBELLUNA T. 0423 22744
CASTELFRANCO VENETO* T. 0423 1993030
PREGANZIOL T. 0422 93284
MESTRE-VENEZIA** T. 041 5322500
MESTRE-VENEZIA* T. 041 5322500
MESTRE-VENEZIA T. 041 5322500
SAN DONÀ DI PIAVE* T. 0421 222221
MARCON* T. 041 5952433
PORTOGRUARO* T. 0421 011000
MIRANO T. 041 5701995
FELTRE-BELLUNO* T. 0439 89514
PADOVA T. 049 776222
PADOVA* T. 049 723042
Casa di cura VILLA MARIA* ** T. 049 8711144
ROVIGO* T. 0425 423573
VERONA** T. 045 574100
VERONA** T. 045 8006666
VILLAFRANCA* T. 045 8601073
VICENZA* T. 0444 282626
THIENE** T. 0445 370202
VALDAGNO* T. 0445 401542
TRISSINO* T. 0445 490762
SCHIO** T. 0445 521277
SCHIO T. 0445 1630066
BASSANO DEL GRAPPA* T. 0424 509845
PORDENONE* T. 0434 554130
PORDENONE T. 0434 520073
FERRARA* T. 0532 972311
REGGIO EMILIA T. 0522 323187

Viale della Repubblica, 10/B - Dir. San. Poliambulatorio Dott. Nicola **Martino** - Odontoiatria Dott. Aldo **Zupi**
Viale Venezia, 87/A - Dir. San. Poliambulatorio e Odontoiatria Dott. Ferruccio **Mazzanti**
Via Strada Alta, 2/C - Dir. San. Poliambulatorio e Odontoiatria Dott.ssa Carla **Scottà**
Corte del Meda, 25 - Dir. San. Dott.ssa Carla **Scottà**
Piazzale Europa, 1/B - Dir. San. Dott. Ferruccio **Mazzanti**
Via Cima Mandria, 1 - Dir. San. Dott. Gianluca **Bonanno**
Via Borgo Treviso, 164/E-3* piano - Dir. San. Dott. Marco Antonio **Furno**
Via Dante Alighieri, 1 - Dir. San. Dott. Nicola **Martino**
Viale Ancona, 5 - CONVENZIONATO - Dir. San. Dott. Sergio **Premuda**
Viale Ancona, 15 e 19 - PRIVATO - Dir. San. Dott. Sergio **Premuda**
Via Francesco Hayez, 4 - Dir. San. Dott. Sergio **Premuda**
Via Trasimeno, 2 - Dir. San. Dott. Cesare **Costantin**
Viale della Stazione, 11 - Dir. San. Dott.ssa Elisa **Mosconi**
Viale Trieste, 36 - Dir. San. Dott. Cesare **Costantin**
Via della Vittoria, 88 - Dir. San. Dott. Luca **Londei**
Viale Farra, 3 - Dir. San. Dott.ssa Maria Grazia **Diana**
Via Pellizzo, 3 - Dir. San. Dott. Alfonso **Milone**
Via Vallengio, 2 - Dir. San. Dott. Matteo **Borella Venturini**
Via delle Melette, 20 - Dir. San. Dott.ssa Gemma **D'Ettore**
Viale Porta Po, 56 - Dir. San. Dott. Sandro **Fioravanti**
Via Albere, 21 - Dir. San. Dott. Vincenzo **Tinelli**
Int. dell'Acqua Morta (P.zza Isolo), 50 - Dir. San. Dott. Sigrido **Wolff**
Via Monte Baldo, 12/B - Dir. San. Dott. Sigrido **Wolff**
Via Salvatore Quasimodo, 55 - Dir. San. Dott. Mario **Todeschini**
Via Monte Grappa, 6 - CONVENZIONATO* ** - PRIVATO* - Dir. San. Dott. Davide **Sortini**
Via Nicolò Copernico, 12 - CMR - Dir. San. Dott. Paolo **Bari**
Viale dell'Industria, 76 - CMR - Dir. San. Dott.ssa Silvia **Venanzi**
Via S. G. Bosco, 24 - CMR - CONVENZIONATO e PRIVATO Dir. San. Dott. Alexandros **Zachos**
Via Milano, 29 - Dir. San. Dott. Alexandros **Zachos**
Viale Vicenza, 41 - 43 - CMR - Dir. San. Dott. Mario **Todeschini**
Via della Ferriera, 22/D - Dir. San. Dott.ssa Teresa **Lacchin**
Via Oberdan, 7/c - Dir. San. Dott. Francesco **Coran**
Via G. Verga, 17 - 17/A - EX FDS - Dir. San. Prof. Vincenzo **Sollazzo**
Via G. Franzini, 8 - Dir. San. Dott. Marcello Luigi Maria **Lusa**

* Sede certificata UNI EN ISO 9001

**Sedi accreditate con Servizio Sanitario Nazionale