



Centro di medicina
BASSANO



Il MAMMOGRAFO 3D con TOMOSINTESI

Centro di medicina Bassano del Grappa IL MAMMOGRAFO 3D CON TOMOSINTESI

L'ECCELLENZA TECNOLOGICA, VICINO A CASA TUA

Ogni anno si rivolgono a noi oltre 50 mila donne per la diagnosi precoce del tumore al seno. Le nostre pazienti possono trovare ora la miglior tecnologia per una diagnosi ancora più affidabile, sicura e precisa.

Primi in Veneto e tra i primi in Italia, ci siamo dotati del nuovo Mammografo digitale 3D con tomosintesi, che effettua un'indagine ad alta definizione, consentendo di osservare i diversi strati della mammella e individuare anche le più piccole lesioni.



MAMMOGRAFO DIGITALE 3D CON TOMOSINTESI

- Analisi accurata e mirata, grazie alla maggiore risoluzione
- Diagnosi più sicura dei tumori localizzati in aree periferiche e dense
- Migliore definizione delle caratteristiche della lesione
- Radiazioni ridotte del 30/50 %



PER LA TUA SERENITÀ,
RIPETI L'ESAME OGNI ANNO.
OGNI GIORNO RISPONDIAMO ALLE TUE DOMANDE
prevenzione@centrodimedicina.com
#ioprevengo



I referti possono essere ritirati contestualmente all'esame.

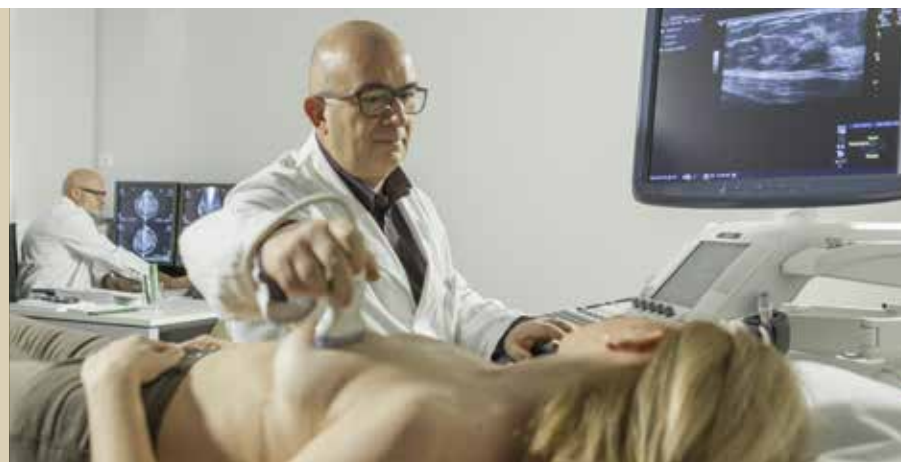

PERCORSO SENOLOGIA

La diagnosi precoce per la prevenzione del tumore al seno: al Centro di medicina il nostro protocollo prevede Mammografia Digitale, Ecografia Mammaria, Visita Senologica.



MAMMOGRAFIA DIGITALE 3D CON TOMOSINTESI

Tecnologia all'avanguardia per una diagnosi più accurata e precisa



ECOGRAFIA MAMMARIA

Un'indagine non invasiva e indolore che impiega ultrasuoni a bassa frequenza e alta intensità, sicuri per la salute della donna



VISITA SENOLOGICA

Raccolta dell'anamnesi clinica ed esame completo del seno eseguito dal medico senologo



PREZZO PERCORSO
In un'unica prestazione

da €140

⚠ Donne in gravidanza e pazienti con casi particolari non possono sottoporsi all'esame; le donne con protesi mammarie possono invece sottoporsi all'esame

I NOSTRI ORARI DI APERTURA:

9.00 - 12.30 | 14.30 - 19.30 IL LUNEDÌ E IL MERCOLEDÌ

9.00 - 12.30 | 13.00 - 19.30 IL MARTEDÌ, GIOVEDÌ E VENERDÌ

9.00 - 12.30 IL SABATO

I NOSTRI ORARI DI PRELIEVO:

7.30 - 9.30 DAL LUNEDÌ AL SABATO

VIALE VICENZA 41 - 43 | BASSANO DEL GRAPPA

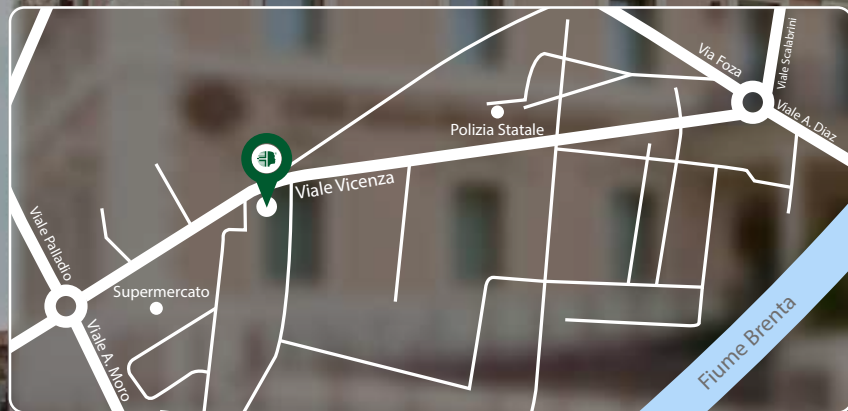

Per salvaguardare l'ambiente, non gettare questo biglietto a terra
Rev. 00/2020 - Stampato nel mese di SETTEMBRE 2020.



Centro di medicina

IL NETWORK PER LA TUA SALUTE



PUBBLIVISION ADV

TREVISO

CONEGLIANO*

VITTORIO VENETO*

PIEVE DI SOLIGO*

ODERZO*

MONTEBELLUNA

CASTELFRANCO VENETO*

MESTRE-VENEZIA**

MESTRE-VENEZIA*

SAN DONA DI PIAVE*

MARCON*

PORTOGRUARO*

FELTRE-BELLUNO*

PADOVA

PADOVA*

Casa di cura VILLA MARIA**

ROVIGO*

VERONA**

VERONA**

VILLAFRANCA*

VICENZA*

THIENE

VALDAGNO

TRISSINO

SCHIO*

BASSANO DEL GRAPPA

PORDENONE*

FERRARA

FERRARA

T. 041 5322500

T. 0438 66191

T. 0438 941343

T. 0438 83399

T. 0422 207095

T. 0423 22744

T. 0423 1993030

T. 041 5322500

T. 041 5322500

T. 0421 222221

T. 041 5952433

T. 0421 761237

T. 0439 89514

T. 049 776222

T. 049 723042

T. 049 8711144

T. 0425 423573

T. 045 574100

T. 045 8006666

T. 045 8601073

T. 0444 282626

T. 0445 370202

T. 0445 401542

T. 0445 490762

T. 0445 521277

T. 0424 509845

T. 0434 554130

T. 0532 747511

T. 0532 972311

Viale della Repubblica, 10/B - VILLORBA - Dir. San. Dott.ssa Margherita Pianon

Viale Venezia, 87/A - Dir. San. Dott. Ferruccio Mazzanti

Viale del Consiglio, 43 - Dir. San. Dott.ssa Carla Scottà

Corte del Medà, 25 - Dir. San. Dott.ssa Carla Scottà

Piazzale Europa, 1/B - Dir. San. Dott. Ferruccio Mazzanti

Via Cima Mandria, 1 - Dir. San. Dott. Gianluca Bonanno

Via Borgo Treviso, 164/E - Dir. San. Dott. Marco Antonio Furno

Viale Ancona, 5 - CONVENZIONATO - Dir. San. Dott. Sergio Premuda

Viale Ancona, 15 e 19 - PRIVATO - Dir. San. Dott. Giampaolo Priolo

Via Trasimeno, 2 - Dir. San. Dott. Cesare Costantin

Viale della Stazione, 11 - Dir. San. Dott. Giampaolo Priolo

Viale Trieste, 36 - Dir. San. Dott. Cesare Costantin

Viale Farra, 3 - Dir. San. Dott.ssa Maria Grazia Diana

Via Pellizzo, 3 - Dir. San. Dott. Alfonso Milone

Via Valeggio, 2 - Dir. San. Dott. Matteo Borella Venturini

Via delle Melette, 20 - Dir. San. Dott.ssa Gemma D'Ettore

Viale Porta Po, 56 - Dir. San. Dott. Leopoldo Aggio

Via Albere, 21 - Dir. San. Dott. Vincenzo Tinelli

Int. dell'Acqua Morta (Piazza Isolo), 50 - Dir. San. Dott. Sigfrido Wolff

Via Monte Baldo, 12/B - Dir. San. Dott. Sigfrido Wolff

Via Salvatore Quasimodo, 55 - Dir. San. Dott. Mario Todeschini

Via Monte Grappa, 6 - CONVENZIONATO** - PRIVATO* - Dir. San. Dott. Davide Sortini

Via Nicolò Copernico, 12 - CMR - PRIVATO Dr. Giorgio Zanarella

Viale dell'Industria, 76 - CMR - PRIVATO Dr. Giorgio Zanarella

Via S. Giovanni Bosco, 24 - 26 - CMR - CONVENZ. Dr.ssa Maria Martini - PRIVATO Dr. Giorgio Zanarella

Viale Vicenza, 41 - 43 - CMR - PRIVATO Dr. Giorgio Zanarella

Via della Ferriera, 22/D - Dir. San. Dott.ssa Teresa Lacchin

Via Pomposa, 62 - EX FUTURA POL. SPEC. - Dir. San. Prof. Vincenzo Sollazzo

Via G. Verga, 17 - 17/A - EX FDS - Dir. San. Prof. Vincenzo Sollazzo

* Sede certificata UNI EN ISO 9001
**Sede accreditate con Servizio Sanitario Nazionale