



RIEDUCAZIONE VESTIBOLARE a Treviso

UN APPROCCIO
MULTIDISCIPLINARE
PER RIABILITARE
I DISTURBI DELL'EQUILIBRIO

Équipe per la riabilitazione vestibolare LA RIEDUCAZIONE VESTIBOLARE PER MIGLIORARE EQUILIBRIO E VERTIGINI

Il sistema dell'equilibrio nell'uomo dipende dall'interazione di vari organi: orecchio interno, occhio e strutture osteo-muscolari che trasmettono informazioni sul movimento del corpo e sul suo orientamento nell'ambiente che lo circonda.

ESAME OTOFUNZIONALE E VALUTAZIONE OTONEUROLOGICA

È fondamentale nella diagnosi e terapia della vertigine e della funzione dell'equilibrio con particolare riguardo al labirinto e alle sue connessioni con cervello e cervelletto.



PEDANA STABILOMETRICA VALUTAZIONE POSTURALE

Questo test misura le oscillazioni posturali in posizione statica e la distribuzione del carico sugli arti inferiori al fine di verificare la presenza di disturbi oto-neuro-muscolari.



ESAME AUDIOMETRICO TONALE E VOCALE

Il test per misurare la soglia uditiva serve per valutare le funzionalità dell'orecchio interno correlate all'equilibrio. Il suono viene trasmesso tramite cuffia o vibratore osseo e i risultati vengono riportati su audiogramma tonale.

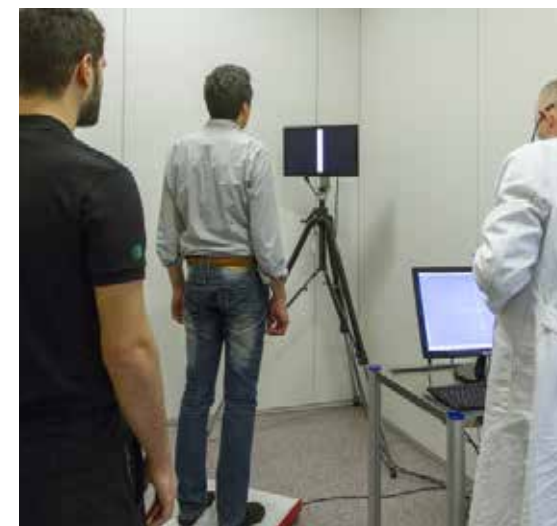

L'équipe vestibolare

L'équipe vestibolare del Centro di medicina è costituita dal vestibologo, da fisioterapisti e da specialisti in scienze motorie e ha lo scopo di riabilitare, rieducare, ed esercitare il cervello a riconoscere e a processare segnali che pervengono dal sistema vestibolare correlandoli con le informazioni ricevute dal sistema visivo e propriocettivo per ridurre la sintomatologia e migliorare la qualità di vita delle persone affette da questi disturbi.

L'équipe è coordinata dal dottor **Tiziano Guadagnin**



CONTATTACI PER FISSARE UN APPUNTAMENTO

Potrai scoprire tutti i servizi innovativi di cui disponiamo.
Dal Lunedì al Venerdì 09.00-19.00 | Il Sabato 09.00 - 12.00

numero diretto

0422 698111

I NOSTRI CENTRI PRESENTI SUL TERRITORIO CREANO UNA RETE DI
COMPETENZA E PROFESSIONALITÀ AL SERVIZIO DEL CITTADINO E DELLA
PROPRIA SALUTE.

I NOSTRI ORARI DI APERTURA:

9.00 - 19.00 DAL LUNEDÌ AL VENERDÌ

9.00 - 12.00 SABATO



Da leggere all'interno del Centro - Per salvaguardare l'ambiente, non gettate questo biglietto a terra
Rev. 00/2019 - Stampato nel mese di MAGGIO 2019

Centro di medicina

IL NETWORK PER LA TUA SALUTE

PUBBLIVISION ADV

TREVISO

CONEGLIANO*
VITTORIO VENETO*
PIEVE DI SOLIGO*
ODERZO*
MONTEBELLUNA
CASTELFRANCO VENETO

MESTRE-VENEZIA**

MESTRE-VENEZIA*
MESTRE-VENEZIA*
SAN DONÀ DI PIAVE*
MARCON
PORTOGRUARO

FELTRE-BELLUNO*

PADOVA
PADOVA
Casa di cura VILLA MARIA**

ROVIGO

VERONA**
VERONA**
VILLAFRANCA*

VICENZA*

THIENE**
THIENE

PORDENONE

FERRARA
FERRARA

Dir. San. Dott.ssa Margherita **Pianon**

Dir. San. Dott. Ferruccio **Mazzanti**

Dir. San. Dott.ssa Carla **Scottà**

Dir. San. Dott.ssa Carla **Scottà**

Dir. San. Dott. Ferruccio **Mazzanti**

Dir. San. Dott. Gianluca **Bonanno**

Dir. San. Dott. Marco Antonio **Furno**

Dir. San. Dott. Sergio **Premuda**

Dir. San. Dott. Giampaolo **Priolo**

Dir. San. Dott. Giampaolo **Priolo**

Dir. San. Dott. Cesare **Costantin**

Dir. San. Dott. Giampaolo **Priolo**

Dir. San. Dott. Cesare **Costantin**

Dir. San. Dott.ssa Maria Grazia **Diana**

Dir. San. Dott. Alfonso **Milone**

Dir. San. Dott. Matteo **Borella Venturini**

Dir. San. Dott.ssa Gemma **D'Ettore**

Dir. San. Dott. Leopoldo **Aggio**

Dir. San. Dott. Vincenzo **Tinelli**

Dir. San. Dott. Giovanni **Turco**

Dir. San. Dott. Sigfrido **Wolff**

Dir. San. Dott. Mario **Todeschini**

Dir. San. Dott. Davide **Sortini**

Dir. San. Dott. Davide **Sortini**

Dir. San. Dott. Arnaldo **Grandi**

Dir. San. Dott. Marco **Baccarini**

Dir. San. Dott. Andrea **Roncarati**

T. 0422 698111

T. 0438 66191

T. 0438 941343

T. 0438 83399

T. 0422 207095

T. 0423 22744

T. 0423 723327

T. 041 5322500

T. 041 5322500

T. 041 5322500

T. 0421 222221

T. 041 5952433

T. 0421 761237

T. 0439 89514

T. 049 776222

T. 049 723042

T. 049 8711144

T. 0425 423573

T. 045 574100

T. 045 8006666

T. 045 8601073

T. 0444 282626

T. 0445 370202

T. 0445 370202

T. 0434 554130

T. 0532 747511

T. 0532 972311

Viale della Repubblica, 10/B - VILLORBA

Viale Venezia, 87/A

Viale del Consiglio, 43

Corte del Medà, 25

Piazzale Europa, 1/B

Via Cima Mandria, 1 - VILLA RINALDI

Via Borgo Treviso, 164/E int.9

Viale Ancona, 5 - CONVENZIONATO

Viale Ancona, 15 - PRIVATO

Viale Ancona, 19

Via Trasimeno, 2

Viale della Stazione, 11 - EX MARCO POLO

Viale Trieste, 36

Viale Farra, 3

Via Pellizzo, 3 - EX STATIC

Via Valeggio, 2 - EX POLIAMBULATORIO SAN GIOVANNI

Via delle Melette, 20 - CLINICA CONVENZIONATA

Viale Porta Po, 56 - EX FISIOMED

Via Albere, 21 - EX STATIC

Int. dell'Acqua Morta (Piazza Isolo), 50 - STUDIO SQUASSABIA

Via Monte Baldo, 12/B - EX PRESTIGE DAY CLINIC

Via Salvatore Quasimodo, 55 - EX CENTRO MEDICO SALUS

Via Monte Grappa, 6 - CONVENZIONATO

Via Monte Grappa, 6 - PRIVATO

Via della Ferriera, 22/D - EX CENTRO MEDICO SPECIALISTICO

Via Pomposa, 62 - EX FUTURA POLIAMBULATORIO SPECIALISTICO

Via G. Verga, 17 - 17/A - EX FDS

* Sede certificata UNI EN ISO 9001
**Sedi accreditate con Servizio Sanitario Nazionale