

casa di cura

Villa Maria



gruppo  Centro di medicina



IL TUO PUNTO PRELIEVI
a Padova

Per i tuoi ESAMI di LABORATORIO



Il Punto Prelievi garantisce la massima efficienza e sicurezza grazie a personale qualificato e apparecchiature all'avanguardia. Puoi richiedere esami di laboratorio di routine o di alta specializzazione.



COMODO

Il punto prelievi più vicino a casa è aperto anche il sabato mattina



RAPIDO

Senza tempi di attesa, refertazione veloce, con possibilità di prenotazione



PRIVATO E CONVENZIONATO

con il Servizio Sanitario Nazionale



REFERTI ONLINE

Puoi scaricarli dal sito
www.cdcvillamaria.it

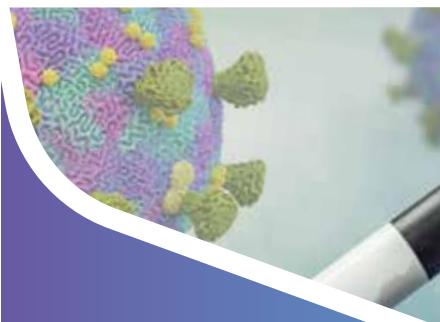

Esami Covid 19 Test Sierologici e Tamponi

Si eseguono privatamente:

- Tampone Nasofaringeo (su appuntamento)
- Test Sierologico su prelievo venoso

Richiedi i nostri pacchetti di esami



A tua disposizione i check up salute:
pacchetti di analisi ed esami mirati per
verificare il tuo stato di salute generale e
per specifiche patologie.
Una soluzione studiata per il tuo
risparmio, non solo in termini di tempo.

BASE

Controllo dello stato di benessere della persona.

Emocromo con formula · Glicemia · Trigliceridi · Colesterolo Totale e HDL
Velocità di Eritrosedimentazione (VES) · Creatinina · Transaminasi (AST /ALT)
Bilirubina totale e frazionata · Esame urine completo

AVANZATO

Controllo della funzionalità epatica, renale, emopoietica e coagulativa.

Emocromo con formula · Glicemia · Trigliceridi · Colesterolo Totale e HDL
Velocità di Eritrosedimentazione (VES) · Creatinina · Transaminasi (AST /ALT)
Bilirubina totale e frazionata · Esame urine completo · Gamma-gt
PT/PTT · PSA totale (solo per gli uomini) · TSH (solo per le donne)

ESTESO

Controllo della funzionalità epatica, renale, emopoietica e coagulativa in
un'ottica di prevenzione clinica.

Emocromo con formula · Glicemia · Trigliceridi · Colesterolo Totale e HDL
Velocità di Eritrosedimentazione (VES) · Creatinina · Transaminasi (AST /ALT)
Bilirubina totale e frazionata · Esame urine completo · Gamma-gt
PT/PTT · PSA totale (solo per gli uomini) · TSH (solo per le donne)
Elettroforesi delle siero proteine · Ferritina · Uricemia
Sangue Occulto (1 campione)

I NOSTRI CENTRI PRESENTI SUL TERRITORIO CREANO UNA RETE DI
COMPETENZA E PROFESSIONALITÀ AL SERVIZIO DEL CITTADINO E DELLA
PROPRIA SALUTE.

I NOSTRI ORARI DI PRENOTAZIONI E INFORMAZIONI:
8.00 - 19.00 TUTTI I GIORNI

Prelevi | 7.15 · 09.30 DAL LUNEDÌ AL SABATO

cdcwillamaria.it | centrodimedicina.com



casa di cura

Villa Maria

gruppo  Centro di medicina

Casa di cura VILLA MARIA* ** T. 049 8711144
PADOVA T. 049 776222
PADOVA* T. 049 723042
TREVISO T. 0422 698111
CONEGLIANO* T. 0438 66191
VITTORIO VENETO* T. 0438 941343
PIEVE DI SOLIGO* T. 0438 83399
ODERZO* T. 0422 207095
MONTEBELLUNA T. 0423 22744
CASTELFRANCO VENETO* T. 0423 1993030
MESTRE-VENEZIA* ** T. 041 5322500
MESTRE-VENEZIA* T. 041 5322500
SAN DONÀ DI PIAVE* T. 0421 222221
MARCON* T. 041 5952433
PORTOGRUARO* T. 0421 761237
FELTRE-BELLUNO* T. 0439 89514
ROVIGO* T. 0425 423573
VERONA* ** T. 045 574100
VERONA* ** T. 045 8006666
VILLAFRANCA* T. 045 8601073
VICENZA* T. 0444 282626
THIENE T. 0445 370202
VALDAGNO T. 0445 401542
TRISSINO T. 0445 490762
SCHIO* T. 0445 521277
BASSANO DEL GRAPPA T. 0424 509845
PORDENONE* T. 0434 554130
FERRARA T. 0532 747511
FERRARA T. 0532 972311

Via delle Melette, 20 - Dir. San. Dott.ssa Gemma D'Ettore
Via Pellizzo, 3 - Dir. San. Dott. Alfonso Milone
Via Valeggio, 2 - Dir. San. Dott. Matteo Borella Venturini
Viale della Repubblica, 10/B - VILLORBA - Dir. San. Dott.ssa Margherita Pianon
Viale Venezia, 87/A - Dir. San. Dott. Ferruccio Mazzanti
Viale del Consiglio, 43 - Dir. San. Dott.ssa Carla Scottà
Corte del Medà, 25 - Dir. San. Dott.ssa Carla Scottà
Piazzale Europa, 1/B - Dir. San. Dott. Ferruccio Mazzanti
Via Cima Mandria, 1 - Dir. San. Dott. Gianluca Bonanno
Via Borgo Treviso, 164/E int.9 - Dir. San. Dott. Marco Antonio Furno
Viale Ancona, 5 - CONVENZIONATO - Dir. San. Dott. Sergio Premuda
Viale Ancona, 15 e 19 - PRIVATO - Dir. San. Dott. Giampaolo Priolo
Via Trasimeno, 2 - Dir. San. Dott. Cesare Costantin
Viale della Stazione, 11 - Dir. San. Dott. Giampaolo Priolo
Viale Trieste, 36 - Dir. San. Dott. Cesare Costantin
Viale Farra, 3 - Dir. San. Dott.ssa Maria Grazia Diana
Viale Porta Po, 56 - Dir. San. Dott. Leopoldo Aggio
Via Albere, 21 - Dir. San. Dott. Vincenzo Tinelli
Int. dell'Acqua Morta (Pzza Isolo), 50 - Dir. San. Dott. Sigfrido Wolff
Via Monte Baldo, 12/B - Dir. San. Dott. Sigfrido Wolff
Via Salvatore Quasimodo, 55 - Dir. San. Dott. Mario Todeschini
Via Monte Grappa, 6 - CONVENZIONATO* ** - PRIVATO* - Dir. San. Dott. Davide Sortini
Via Nicolò Copernico, 12 - CMR - PRIVATO Dr. Giorgio Zanarella
Viale dell'Industria, 76 - CMR - PRIVATO Dr. Giorgio Zanarella
Via S. Giovanni Bosco, 24 - 26 - CMR - CONVENZ. Dr.ssa Maria Martini - PRIVATO Dr. Giorgio Zanarella
Viale Vicenza, 41 - 43 - CMR - PRIVATO Dr. Giorgio Zanarella
Via della Ferriera, 22/D - Dir. San. Dott.ssa Teresa Lacchin
Via Pomposa, 62 - EX FUTURA POL. SPEC. - Dir. San. Dott. Marco Baccarini
Via G. Verga, 17 - 17/A - EX FDS - Dir. San. Dott. Marco Baccarini