



CENTRO DI MEDICINA
L'avanguardia della Chirurgia Oculistica

Centro di medicina LE MIGLIORI TECNICHE PER I TUOI DIFETTI VISIVI

Il Centro di Chirurgia Refrattiva del Centro di medicina dispone dei più evoluti laser presenti sul mercato per la correzione dei difetti visivi con tecnica PRK, FEMTOLASIK e SMILE

**OGGI,
CON UN SEMPLICE
INTERVENTO
DI SOLI 5 MINUTI,
OCCHIALI E LENTI
SARANNO SOLO UN
RICORDO.***

Per chi ha difetti visivi ed è stanco di portare gli occhiali, per chi non vuole incorrere in infezioni all'occhio causate dall'uso prolungato di lenti a contatto o per chi pratica sport e vuole vederci bene anche durante le prestazioni agonistiche, l'intervento laser rappresenta la soluzione più sicura e soprattutto migliorativa.

*Il risultato dipende sempre dalla gravità della situazione personale

FISSA UNA CONSULENZA GRATUITA

percorsovista@centrodimedicina.com



**NON TUTTI POSSONO ESSERE
IDONEI ALL'INTERVENTO.
COME SAPERLO?
Fai gli esami preliminari**

MAPPA CORNEALE

Consente di effettuare una fotografia della superficie anteriore e posteriore della cornea.

PACHIMETRIA

Serve per misurare lo spessore della cornea, il tessuto trasparente anteriore dell'occhio.

PUPILLOMETRIA

È un esame per la misurazione della grandezza e dei movimenti della pupilla, di fondamentale importanza negli interventi di chirurgia refrattiva.

VISITA ORTOTTICA

Evidenzia la presenza di strabismi, alterazioni della motilità oculare, paralisi restrizioni, deficit di convergenza e diplopie.

MICROSCOPIA ENDOTELIALE

Permette lo studio dell'endotelio corneale indispensabile al mantenimento della trasparenza corneale necessaria per una buona acuità visiva.

FEMTOLASIK

ALCON

È una tecnica di profondità per la correzione di miopia, ipermetropia e astigmatismo. Si avvale di un laser a femtosecondi ed un laser ad eccimeri.



**Novità VISUMAX
SMILE DI ZEISS**

Tecnologia che corregge difetti visivi quali la miopia e l'astigmatismo.

Il laser crea una "tasca" all'interno della cornea ottenendo un lenticolo che viene estratto da una piccola incisione. In questo modo la cornea assume una nuova curvatura correggendo così il vizio di refrazione.



PRK

ALCON

È una tecnica di superficie per la correzione di miopia e astigmatismo. È effettuata con laser ad eccimeri.

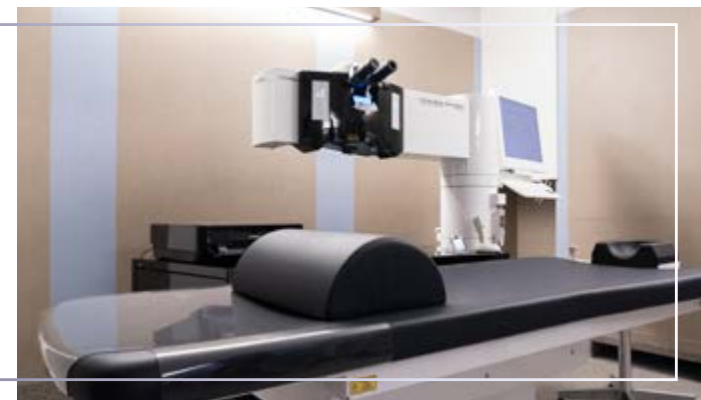

**Cataratta? Un'opportunità
per eliminare i tuoi difetti visivi**

Ora l'intervento di cataratta ha lo scopo di correggere non solo il deficit di trasparenza, ma anche il difetto visivo residuo (lontano, vicino).

Le nuove lenti intraoculari PREMIUM permettono di correggere i difetti visivi anche quelli preesistenti alla cataratta.



Cataratta



Lenti intraoculari

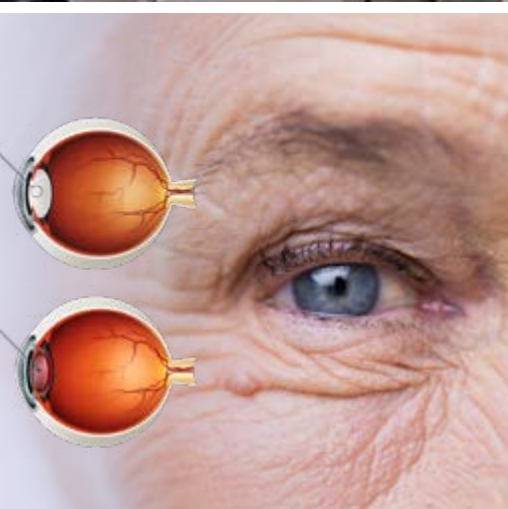

I NOSTRI CENTRI PRESENTI SUL TERRITORIO CREANO UNA RETE DI
COMPETENZA E PROFESSIONALITÀ AL SERVIZIO DEL CITTADINO E DELLA
PROPRIA SALUTE.



Centro di medicina
IL NETWORK PER LA TUA SALUTE



Per salvaguardare l'ambiente, non gettare questo biglietto a terra
Rev. 03/2022 - Stampato nel mese di FEBBRAIO 2022.

PUBBLI-MEDIA ADY

VILLORBA-TREVISO*

CONEGLIANO*
VITTORIO VENETO*
PIEVE DI SOLIGO*
ODERZO*
MONTEBELLUNA
CASTELFRANCO VENETO*
PREGANZIOL
MESTRE-VENEZIA**
MESTRE-VENEZIA*
MESTRE-VENEZIA
SAN DONÀ DI PIAVE*
MARCON*
PORTOGRUARO*
MIRANO

T. 0422 698111
T. 0438 66191
T. 0438 941343
T. 0438 83399
T. 0422 207095
T. 0423 22744
T. 0423 1993030
T. 0422 93284
T. 041 5322500
T. 041 5322500
T. 041 5322500
T. 0421 222221
T. 041 5952433
T. 0421 011000
T. 041 5701995

FELTRE-BELLUNO*

PADOVA
PADOVA*
Casa di cura VILLA MARIA**
ROVIGO*
VERONA**
VERONA**
VILLAFRANCA***VICENZA***
THIENE**
VALDAGNO*
TRISSINO*
SCHIO**
SCHIO

T. 0439 89514
T. 049 776222
T. 049 723042
T. 049 8711144
T. 0425 423573
T. 045 574100
T. 045 8006666
T. 045 8601073
T. 0444 282626
T. 0445 370202
T. 0445 401542
T. 0445 490762
T. 0445 521277
T. 0445 1630066

BASSANO DEL GRAPPA*

PORDENONE*
PORDENONE
FERRARA*
CENTO
REGGIO EMILIA

T. 0424 509845
T. 0434 554130
T. 0434 520073
T. 0532 972311
T. 051 6834028
T. 0522 323187

Viale della Repubblica, 10/B - Dir. San: *Poliambulatorio* Dott. Nicola **Martino** - *Odontoiatria* Dott. Aldo **Zupi**

Viale Venezia, 87/A - Dir. San: *Poliambulatorio e Odontoiatria* Dott. Ferruccio **Mazzanti**
Via Strada Alta, 2/C - Dir. San: *Poliambulatorio e Odontoiatria* Dott.ssa Carla **Scottà**
Corte del Medà, 25 - Dir. San. Dott.ssa Carla **Scottà**
Piazzale Europa, 1/B - Dir. San. Dott. Ferruccio **Mazzanti**
Via Cima Mandria, 1 - Dir. San. Dott. Gianluca **Bonanno**
Via Borgo Treviso, 164/E-3° piano - Dir. San. Dott. Marco Antonio **Furno**
Via Dante Alighieri, 1 - Dir. San. Dott. Nicola **Martino**
Viale Ancona, 5 - CONVENZIONATO - Dir. San. Dott. Sergio **Premuda**
Viale Ancona, 15 e 19 - PRIVATO - Dir. San. Dott. Sergio **Premuda**
Via Francesco Hayez, 4 - Dir. San. Dott. Sergio **Premuda**
Via Trasimeno, 2 - Dir. San. Dott. Cesare **Costantin**
Viale della Stazione, 11 - Dir. San. Dott.ssa Elisa **Mosconi**
Viale Trieste, 36 - Dir. San. Dott. Cesare **Costantin**
Via della Vittoria, 88 - Dir. San. Dott. Luca **Londei**
Viale Farra, 3 - Dir. San. Dott.ssa Maria Grazia **Diana**
Via Pellizzo, 3 - Dir. San. Dott. Alfonso **Milone**
Via Valeggio, 2 - Dir. San. Dott. Matteo **Borella Venturini**
Via delle Melette, 20 - Dir. San. Dott.ssa Gemma **D'Ettore**
Viale Porta Po, 56 - Dir. San. Dott. Sandro **Fioravanti**
Via Albere, 21 - Dir. San. Dott. Vincenzo **Tinelli**
Int. dell'Acqua Morta (P.zza Isolo), 50 - Dir. San. Dott. Sigfrido **Wolff**
Via Monte Baldo, 12/B - Dir. San. Dott. Sigfrido **Wolff**
Via Salvatore Quasimodo, 55 - Dir. San. Dott. Mario **Todeschini**
Via Monte Grappa, 6 - CONVENZIONATO** - PRIVATO* - Dir. San. Dott. Davide **Sortini**
Via Nicolò Copernico, 12 - CMR - Dir. San. Dott. Paolo **Bari**
Viale dell'Industria, 76 - CMR - Dir. San. Dott.ssa Silvia **Venanzi**
Via S. G. Bosco, 24 - CMR - CONVENZIONATO e PRIVATO Dir. San. Dott. Alexandros **Zachos**
Via Milano, 29 - Dir. San. Dott. Alexandros **Zachos**
Viale Vicenza, 41 - 43 - CMR - Dir. San. Dott. Mario **Todeschini**
Via della Ferriera, 22/D - Dir. San. Dott.ssa Teresa **Lacchini**
Via Oberdan, 7/c - Dir. San. Dott. Francesco **Coran**
Via G. Verga, 17 - 17/A - EX FDS - Dir. San. Prof. Vincenzo **Sollazzo**
Via Ferrarese, 56 - Dir. San. Dott. Enrico **Alvisi**
Via G. Franzini, 8 - Dir. San. Dott. Marcello Luigi Maria **Lusa**

* Sede certificata UNI EN ISO 9001
**Sedi accreditate con Servizio Sanitario Nazionale